

## TROMBUDO CENTRAL

## Relatório do Movimento Econômico

### Representatividade Setorial

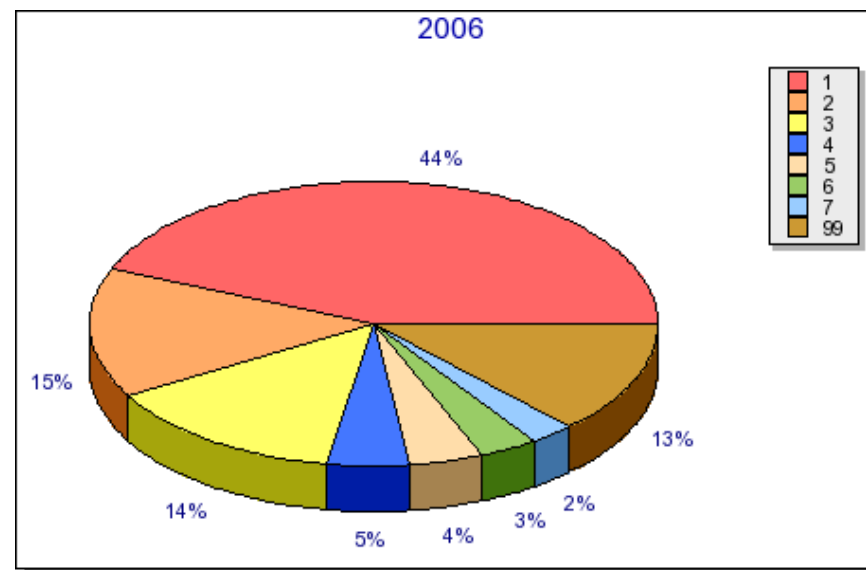
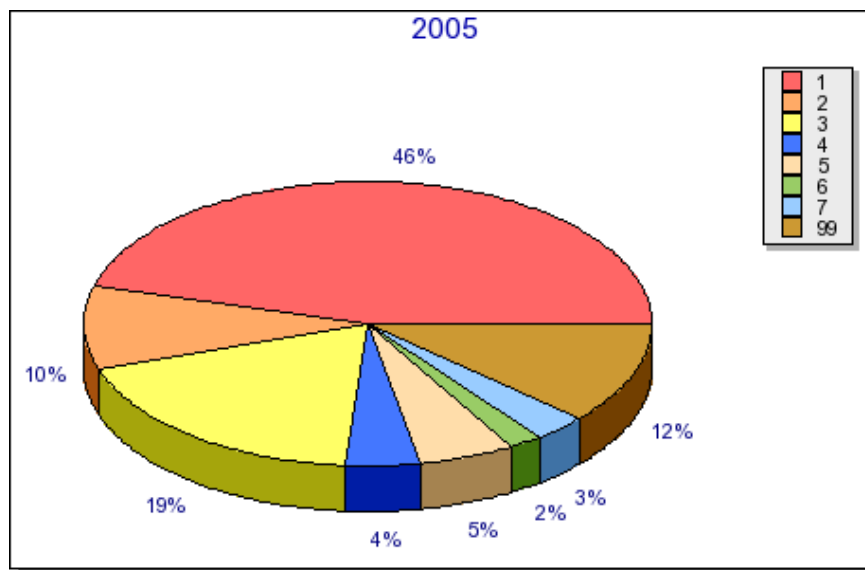

- |    |   |
|----|---|
| 1  | FABRICACAO DE PRODUTOS ALIMENTICIOS                             |
| 2  | FABRICACAO DE PRODUTOS DE METAL, EXCETO MAQUINAS E EQUIPAMENTOS |
| 3  | AGRICULTURA, PECUARIA E SERVICOS RELACIONADOS                   |
| 4  | COMERCIO VAREJISTA  |
| 5  | ATIVIDADES DE SERVICOS FINANCEIROS                              |
| 6  | TELECOMUNICACOES  |
| 7  | FABRICACAO DE PRODUTOS DE MINERAIS NAO-METALICOS                |
| 99 | Demais Setores  |



Agrolândia - Agronômica - Atalanta - Aurora - Braço do Trombudo - Chapadão do Lageado - Dona Emma - Ibirama - Imbuia  
Ituporanga - José Boiteux - Laurentino - Lontras - Mirim Doce - Petrolândia - Pouso Redondo - Presidente Getúlio  
Presidente Nereu - Rio do Campo - Rio do Oeste - Rio do Sul - Salete - Santa Terezinha - Taió  
Trombudo Central - Vidal Ramos - Vitor Meireles - Witmarsum

## TROMBUDO CENTRAL

## Relatório do Movimento Econômico

### Planilha da Setorial

SETORES	2005		2006		Variação	
	VA em R\$	% Part.	VA em R\$	% Part.	em R\$	%
1 - FABRICACAO DE PRODUTOS ALIMENTICIOS	35.926.772,55	45,65187	39.831.614,05	43,65157	3.904.841,50	10,87
2 - FABRICACAO DE PRODUTOS DE METAL, EXCETO MAQUINAS E EQUIPAMENTOS	7.527.937,14	9,56569	13.440.234,47	14,72918	5.912.297,33	78,54
3 - AGRICULTURA, PECUARIA E SERVICOS RELACIONADOS	14.581.846,06	18,52903	12.738.231,20	13,95986	-1.843.614,86	-12,64
4 - COMERCIO VAREJISTA	3.344.614,99	4,24997	4.289.864,07	4,70127	945.249,08	28,26
5 - ATIVIDADES DE SERVICOS FINANCEIROS	4.261.763,48	5,41539	3.836.752,36	4,20470	-425.011,12	-9,97
6 - TELECOMUNICACOES	1.577.147,19	2,00406	3.103.829,86	3,40149	1.526.682,67	96,80
7 - FABRICACAO DE PRODUTOS DE MINERAIS NAO-METALICOS	2.330.316,48	2,96111	2.217.016,58	2,42963	-113.299,90	-4,86
8 - TRANSPORTE TERRESTRE	1.793.513,51	2,27900	2.139.507,36	2,34469	345.993,85	19,29
9 - EXTRACAO DE MINERAIS NAO-METALICOS	1.363.043,67	1,73200	2.061.537,00	2,25924	698.493,33	51,25
10 - ELETRICIDADE, GAS E OUTRAS UTILIDADES	463.335,88	0,58875	1.917.831,57	2,10175	1.454.495,69	313,92
11 - COMERCIO POR ATACADO, EXCETO VEICULOS AUTOMOTORES E MOTOCICLETAS	2.173.723,65	2,76213	1.600.779,00	1,75429	-572.944,65	-26,36
12 - FABRICACAO DE PRODUTOS DIVERSOS	910.462,07	1,15691	1.435.057,54	1,57268	524.595,47	57,62
13 - FABRICACAO DE MAQUINAS E EQUIPAMENTOS	540.621,50	0,68696	967.738,20	1,06054	427.116,70	79,00
14 - FABRICACAO DE PRODUTOS TEXTEIS	215.194,46	0,27344	362.483,08	0,39724	147.288,62	68,44
15 - ALIMENTACAO	189.772,66	0,24114	362.182,07	0,39691	172.409,41	90,85
16 - COMERCIO E REPARACAO DE VEICULOS AUTOMOTORES E MOTOCICLETAS	181.364,73	0,23045	254.455,32	0,27885	73.090,59	40,30
17 - CONFECCAO DE ARTIGOS DO VESTUARIO E ACESSORIOS	58.726,19	0,07462	202.274,00	0,22167	143.547,81	244,44
18 - OUTROS	0,00	0,00000	172.890,09	0,18947	172.890,09	0,00
19 - FABRICACAO DE PRODUTOS DE MADEIRA	237.117,38	0,30130	88.486,55	0,09697	-148.630,83	-62,68
20 - FABRICACAO DE VEICULOS AUTOMOTORES, REBOQUES E CARROCERIAS	315.999,84	0,40153	75.003,15	0,08219	-240.996,69	-76,26
21 - FABRICACAO DE MOVEIS	44.386,58	0,05640	66.604,09	0,07299	22.217,51	50,05
22 - SELECAO, AGENCIAMENTO E LOCACAO DE MAO-DE-OBRA	36.678,23	0,04660	49.123,51	0,05383	12.445,28	33,93
23 - COLETA, TRATAMENTO E DISPOSICAO DE RESIDUOS; RECUPERACAO DE MATERIAIS	3.093,46	0,00393	10.881,70	0,01192	7.788,24	251,76
24 - MANUTENCAO, REPARACAO E INSTALACAO DE MAQUINAS E EQUIPAMENTOS	0,00	0,00000	7.675,98	0,00841	7.675,98	0,00
25 - ATIVIDADES DE VIGILANCIA, SEGURANCA E INVESTIGACAO	0,00	0,00000	7.120,80	0,00780	7.120,80	0,00
26 - FABRICACAO DE PRODUTOS DO FUMO	0,00	0,00000	4.136,33	0,00453	4.136,33	0,00
27 - ALUGUEIS NAO-IMOBILIARIOS E GESTAO DE ATIVOS INTANGIVEIS NAO-FINANCEIROS	0,00	0,00000	3.455,01	0,00378	3.455,01	0,00



Agrolândia - Agronômica - Atalanta - Aurora - Braço do Trombudo - Chapadão do Lageado - Dona Emma - Ibirama - Imbuia  
Ituporanga - José Boiteux - Laurentino - Lontras - Mirim Doce - Petrolândia - Pouso Redondo - Presidente Getúlio  
Presidente Nereu - Rio do Campo - Rio do Oeste - Rio do Sul - Salete - Santa Terezinha - Taió  
Trombudo Central - Vidal Ramos - Vitor Meireles - Witmarsum

## TROMBUDO CENTRAL

## Relatório do Movimento Econômico

### Planilha da Setorial

SETORES	2005		2006		Variação	
	VA em R\$	% Part.	VA em R\$	% Part.	em R\$	%
28 - CORREIO E OUTRAS ATIVIDADES DE ENTREGA	1.485,95	0,00188	1.278,22	0,00140	-207,73	-13,98
29 - ARMAZENAMENTO E ATIVIDADES AUXILIARES DOS TRANSPORTES	0,00	0,00000	938,40	0,00102	938,40	0,00
30 - AGENCIAS DE VIAGENS, OPERADORES TURISTICOS E SERVICOS DE RESERVAS	254,94	0,00032	0,00	0,00000	-254,94	-100,00
31 - FABRICACAO DE MAQUINAS, APARELHOS E MATERIAIS ELETRICOS	11.706,40	0,01487	0,00	0,00000	-11.706,40	-100,00
32 - REPARACAO E MANUTENCAO DE EQUIPAMENTOS DE INFORMATICA E COMUNICACAO E DE OBJETOS PESSOAIS E DOMESTIC	0,00	0,00000	0,00	0,00000	0,00	0,00
33 - OUTRAS ATIVIDADES DE SERVICOS PESSOAIS	11.498,62	0,01461	0,00	0,00000	-11.498,62	-100,00
34 - IMPRESSAO E REPRODUCAO DE GRAVACOES	0,00	0,00000	0,00	0,00000	0,00	0,00
35 - CAPTACAO, TRATAMENTO E DISTRIBUICAO DE AGUA	594.881,07	0,75591	0,00	0,00000	-594.881,07	-100,00
36 - FABRICACAO DE PRODUTOS QUIMICOS	0,00	0,00000	0,00	0,00000	0,00	0,00
TOTAL	78.767.989,00	100,00000	91.248.981,56	100,00000	12.551.722,88	15,85

VA em R\$ : Somatório dos Valores Adicionados (VA) dos estabelecimentos do Setor.

% Part. : Percentual de participação do setor no VA do município

Posicao : Indica a colocação do setor no município



Agrolândia - Agronômica - Atalanta - Aurora - Braço do Trombudo - Chapadão do Lageado - Dona Emma - Ibirama - Imbuia  
Ituporanga - José Boiteux - Laurentino - Lontras - Mirim Doce - Petrolândia - Pouso Redondo - Presidente Getúlio  
Presidente Nereu - Rio do Campo - Rio do Oeste - Rio do Sul - Salete - Santa Terezinha - Taió  
Trombudo Central - Vidal Ramos - Vitor Meireles - Witmarsum

## TROMBUDO CENTRAL

## Relatório do Movimento Econômico

### Planilha de participação setorial no repasse do ICMS para o município - Janeiro 2008

SETORES	2005		2006		Jan / 2008	
	VA em R\$	% Part.	VA em R\$	% Part.	Media	ICMS.
1 - FABRICACAO DE PRODUTOS ALIMENTICIOS	35.926.772,55	45,65187	39.831.614,05	43,65157	44,65172	97.551,62
2 - FABRICACAO DE PRODUTOS DE METAL, EXCETO MAQUINAS E EQUIPAMENTOS	7.527.937,14	9,56569	13.440.234,47	14,72918	12,14743	26.538,77
3 - AGRICULTURA, PECUARIA E SERVICOS RELACIONADOS	14.581.846,06	18,52903	12.738.231,20	13,95986	16,24444	35.489,60
4 - COMERCIO VAREJISTA	3.344.614,99	4,24997	4.289.864,07	4,70127	4,47562	9.777,99
5 - ATIVIDADES DE SERVICOS FINANCEIROS	4.261.763,48	5,41539	3.836.752,36	4,20470	4,81004	10.508,61
6 - TELECOMUNICACOES	1.577.147,19	2,00406	3.103.829,86	3,40149	2,70278	5.904,81
7 - FABRICACAO DE PRODUTOS DE MINERAIS NAO-METALICOS	2.330.316,48	2,96111	2.217.016,58	2,42963	2,69537	5.888,64
8 - TRANSPORTE TERRESTRE	1.793.513,51	2,27900	2.139.507,36	2,34469	2,31185	5.050,74
9 - EXTRACAO DE MINERAIS NAO-METALICOS	1.363.043,67	1,73200	2.061.537,00	2,25924	1,99562	4.359,88
10 - ELETRICIDADE, GAS E OUTRAS UTILIDADES	463.335,88	0,58875	1.917.831,57	2,10175	1,34525	2.939,00
11 - COMERCIO POR ATACADO, EXCETO VEICULOS AUTOMOTORES E MOTOCICLETAS	2.173.723,65	2,76213	1.600.779,00	1,75429	2,25821	4.933,56
12 - FABRICACAO DE PRODUTOS DIVERSOS	910.462,07	1,15691	1.435.057,54	1,57268	1,36480	2.981,70
13 - FABRICACAO DE MAQUINAS E EQUIPAMENTOS	540.621,50	0,68696	967.738,20	1,06054	0,87375	1.908,90
14 - FABRICACAO DE PRODUTOS TEXTEIS	215.194,46	0,27344	362.483,08	0,39724	0,33534	732,62
15 - ALIMENTACAO	189.772,66	0,24114	362.182,07	0,39691	0,31903	696,98
16 - COMERCIO E REPARACAO DE VEICULOS AUTOMOTORES E MOTOCICLETAS	181.364,73	0,23045	254.455,32	0,27885	0,25465	556,34
17 - CONFECÇÃO DE ARTIGOS DO VESTUÁRIO E ACESSÓRIOS	58.726,19	0,07462	202.274,00	0,22167	0,14815	323,66
18 - OUTROS	0,00	0,00000	172.890,09	0,18947	0,09474	206,97
19 - FABRICACAO DE PRODUTOS DE MADEIRA	237.117,38	0,30130	88.486,55	0,09697	0,19914	435,05
20 - FABRICACAO DE VEICULOS AUTOMOTORES, REBOQUES E CARROCERIAS	315.999,84	0,40153	75.003,15	0,08219	0,24186	528,40
21 - FABRICACAO DE MOVEIS	44.386,58	0,05640	66.604,09	0,07299	0,06470	141,34
22 - SELECAO, AGENCIAMENTO E LOCACAO DE MAO-DE-OBRA	36.678,23	0,04660	49.123,51	0,05383	0,05022	109,71
23 - COLETA, TRATAMENTO E DISPOSICAO DE RESIDUOS; RECUPERACAO DE MATERIAIS	3.093,46	0,00393	10.881,70	0,01192	0,00793	17,31
24 - MANUTENCAO, REPARACAO E INSTALACAO DE MAQUINAS E EQUIPAMENTOS	0,00	0,00000	7.675,98	0,00841	0,00421	9,19
25 - ATIVIDADES DE VIGILANCIA, SEGURANCA E INVESTIGACAO	0,00	0,00000	7.120,80	0,00780	0,00390	8,52
26 - FABRICACAO DE PRODUTOS DO FUMO	0,00	0,00000	4.136,33	0,00453	0,00227	4,95
27 - ALUGUEIS NAO-IMOBILIARIOS E GESTAO DE ATIVOS INTANGIVEIS NAO-FINANCEIROS	0,00	0,00000	3.455,01	0,00378	0,00189	4,13



Agrolândia - Agronômica - Atalanta - Aurora - Braço do Trombudo - Chapadão do Lageado - Dona Emma - Ibirama - Imbuia  
 Ituporanga - José Boiteux - Laurentino - Lontras - Mirim Doce - Petrolândia - Pouso Redondo - Presidente Getúlio  
 Presidente Nereu - Rio do Campo - Rio do Oeste - Rio do Sul - Salete - Santa Terezinha - Taió  
 Trombudo Central - Vidal Ramos - Vitor Meireles - Witmarsum

## TROMBUDO CENTRAL

## Relatório do Movimento Econômico

### Planilha de participação setorial no repasse do ICMS para o município - Janeiro 2008

SETORES	2005		2006		Jan / 2008	
	VA em R\$	% Part.	VA em R\$	% Part.	Media	ICMS.
28 - CORREIO E OUTRAS ATIVIDADES DE ENTREGA	1.485,95	0,00188	1.278,22	0,00140	0,00164	3,58
29 - ARMAZENAMENTO E ATIVIDADES AUXILIARES DOS TRANSPORTES	0,00	0,00000	938,40	0,00102	0,00051	1,11
30 - AGENCIAS DE VIAGENS, OPERADORES TURISTICOS E SERVICOS DE RESERVAS	254,94	0,00032	0,00	0,00000	0,00016	0,35
31 - FABRICACAO DE MAQUINAS, APARELHOS E MATERIAIS ELETRICOS	11.706,40	0,01487	0,00	0,00000	0,00744	16,24
32 - REPARACAO E MANUTENCAO DE EQUIPAMENTOS DE INFORMATICA E COMUNICACAO E DE OBJETOS PESSOAIS E DOMESTIC	0,00	0,00000	0,00	0,00000	0,00000	0,00
33 - OUTRAS ATIVIDADES DE SERVICOS PESSOAIS	11.498,62	0,01461	0,00	0,00000	0,00731	15,96
34 - IMPRESSAO E REPRODUCAO DE GRAVACOES	0,00	0,00000	0,00	0,00000	0,00000	0,00
35 - CAPTACAO, TRATAMENTO E DISTRIBUICAO DE AGUA	594.881,07	0,75591	0,00	0,00000	0,37796	825,73
36 - FABRICACAO DE PRODUTOS QUIMICOS	0,00	0,00000	0,00	0,00000	0,00000	0,00
TOTAL (85%)	78.767.989,00	100,00000	91.248.981,56	100,00000	99,99987	218.472,25
COTA FIXA (15%)						95.532,92
TOTAL (100%)						314.005,17

VA em R\$ : Somatório dos Valores Adicionados (VA) dos estabelecimentos do Setor.

% Part. : Percentual de participação do setor no VA do município

Media : Média de participação do setor dos anos 2005 e 2006

ICMS : Corresponde ao valor do repasse do ICMS do mes de Janeiro de 2008 com base no indice 2006.

## TROMBUDO CENTRAL

## Relatório do Movimento Econômico

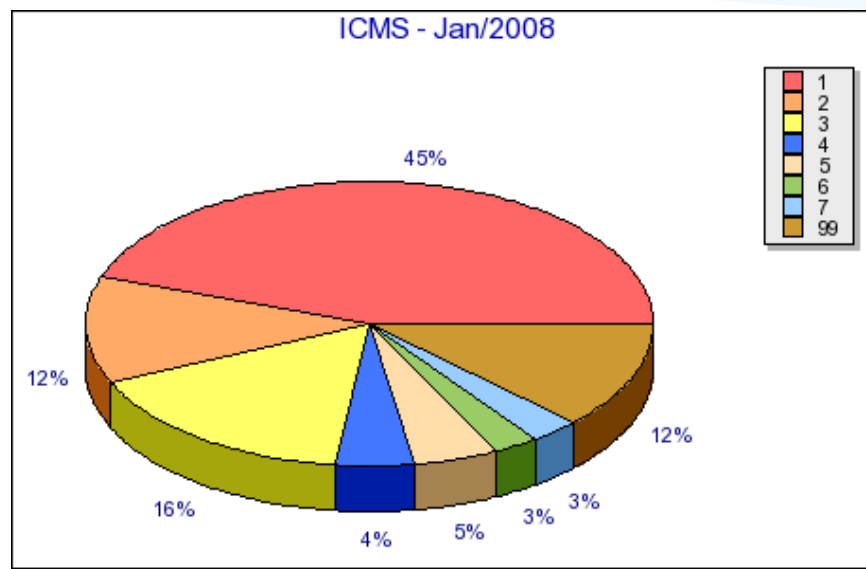

1	FABRICACAO DE PRODUTOS ALIMENTICIOS	44,65172%	R\$97.551,62
2	FABRICACAO DE PRODUTOS DE METAL, EXCETO MAQUINAS E EQUIPAMENTOS	12,14743%	R\$26.538,77
3	AGRICULTURA, PECUARIA E SERVICOS RELACIONADOS	16,24444%	R\$35.489,60
4	COMERCIO VAREJISTA	4,47562%	R\$9.777,99
5	ATIVIDADES DE SERVICOS FINANCEIROS	4,81004%	R\$10.508,61
6	TELECOMUNICACOES	2,70278%	R\$5.904,81
7	FABRICACAO DE PRODUTOS DE MINERAIS NAO-METALICOS	2,69537%	R\$5.888,64
99	Demais Setores	12,27259%	R\$26.811,92