

RIO DO OESTE

Relatório do Movimento Econômico

Representatividade Setorial

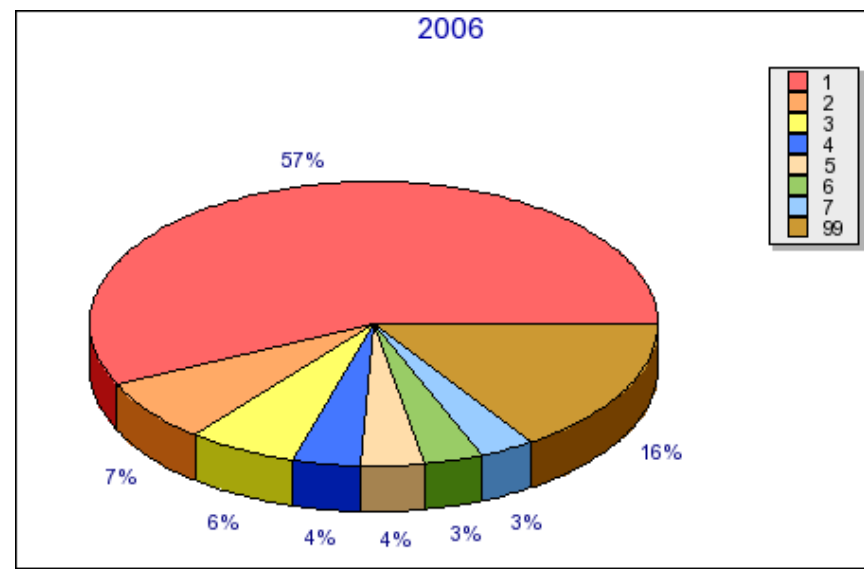
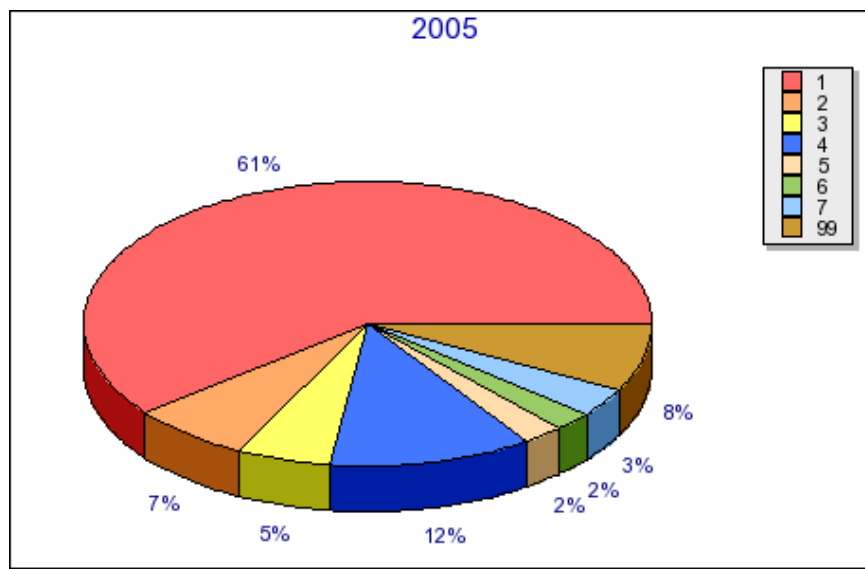

- | | |
|----|---|
| 1 | AGRICULTURA, PECUARIA E SERVICOS RELACIONADOS |
| 2 | COMERCIO VAREJISTA |
| 3 | FABRICACAO DE MOVEIS |
| 4 | FABRICACAO DE PRODUTOS ALIMENTICIOS |
| 5 | TELECOMUNICACOES |
| 6 | FABRICACAO DE PRODUTOS DE MADEIRA |
| 7 | ATIVIDADES DE SERVICOS FINANCEIROS |
| 99 | Demais Setores |



Agrolândia - Agronômica - Atalanta - Aurora - Braço do Trombudo - Chapadão do Lageado - Dona Emma - Ibirama - Imbuia
Ituporanga - José Boiteux - Laurentino - Lontras - Mirim Doce - Petrolândia - Pouso Redondo - Presidente Getúlio
Presidente Nereu - Rio do Campo - Rio do Oeste - Rio do Sul - Salete - Santa Terezinha - Taió
Trombudo Central - Vidal Ramos - Vitor Meireles - Witmarsum

RIO DO OESTE

Relatório do Movimento Econômico

Planilha da Setorial

SETORES	2005		2006		Variação	
	VA em R\$	% Part.	VA em R\$	% Part.	em R\$	%
1 - AGRICULTURA, PECUARIA E SERVICOS RELACIONADOS	31.880.020,32	60,67142	27.130.386,43	56,98543	-4.749.633,89	-14,90
2 - COMERCIO VAREJISTA	3.607.331,28	6,86517	3.417.643,61	7,17851	-189.687,67	-5,26
3 - FABRICACAO DE MOVEIS	2.828.236,02	5,38246	2.951.838,44	6,20012	123.602,42	4,37
4 - OUTROS	0,00	0,00000	2.051.081,36	4,30814	2.051.081,36	0,00
5 - FABRICACAO DE PRODUTOS ALIMENTICIOS	6.091.985,27	11,59376	1.841.302,58	3,86752	-4.250.682,69	-69,78
6 - TELECOMUNICACOES	1.195.980,26	2,27609	1.732.689,81	3,63939	536.709,55	44,88
7 - FABRICACAO DE PRODUTOS DE MADEIRA	1.174.742,02	2,23567	1.587.616,17	3,33467	412.874,15	35,15
8 - ATIVIDADES DE SERVICOS FINANCEIROS	1.702.521,67	3,24009	1.488.440,73	3,12636	-214.080,94	-12,57
9 - TRANSPORTE TERRESTRE	745.558,89	1,41888	1.147.745,54	2,41075	402.186,65	53,94
10 - CONFECCAO DE ARTIGOS DO VESTUARIO E ACESSORIOS	759.267,37	1,44497	887.089,76	1,86326	127.822,39	16,83
11 - FABRICACAO DE PRODUTOS TEXTEIS	656.920,73	1,25019	789.715,16	1,65874	132.794,43	20,21
12 - ELETRICIDADE, GAS E OUTRAS UTILIDADES	185.096,91	0,35226	698.412,70	1,46696	513.315,79	277,32
13 - FABRICACAO DE MAQUINAS, APARELHOS E MATERIAIS ELETRICOS	244.005,54	0,46437	435.533,18	0,91480	191.527,64	78,49
14 - FABRICACAO DE PRODUTOS DE MINERAIS NAO-METALICOS	75.639,68	0,14395	324.331,47	0,68123	248.691,79	328,78
15 - COMERCIO POR ATACADO, EXCETO VEICULOS AUTOMOTORES E MOTOCICLETAS	284.663,53	0,54174	295.311,75	0,62028	10.648,22	3,74
16 - FABRICACAO DE PRODUTOS DE BORRACHA E DE MATERIAL PLASTICO	136.163,32	0,25913	259.032,77	0,54407	122.869,45	90,24
17 - ALIMENTACAO	187.824,81	0,35745	184.331,55	0,38717	-3.493,26	-1,86
18 - COMERCIO E REPARACAO DE VEICULOS AUTOMOTORES E MOTOCICLETAS	76.303,39	0,14521	102.471,81	0,21523	26.168,42	34,30
19 - FABRICACAO DE PRODUTOS DIVERSOS	63.841,75	0,12149	93.847,50	0,19711	30.005,75	47,00
20 - FABRICACAO DE PRODUTOS DE METAL, EXCETO MAQUINAS E EQUIPAMENTOS	69.930,41	0,13308	63.308,56	0,13297	-6.621,85	-9,47
21 - FABRICACAO DE PRODUTOS DO FUMO	0,00	0,00000	61.706,78	0,12961	61.706,78	0,00
22 - FABRICACAO DE MAQUINAS E EQUIPAMENTOS	154.454,46	0,29394	25.134,98	0,05279	-129.319,48	-83,73
23 - ATIVIDADES ESPORTIVAS E DE RECREACAO E LAZER	15.485,22	0,02947	12.623,15	0,02651	-2.862,07	-18,48
24 - PRODUCAO FLORESTAL	2.305,00	0,00438	8.811,05	0,01850	6.506,05	282,26
25 - OUTRAS ATIVIDADES DE SERVICOS PESSOAIS	8.048,02	0,01531	8.445,24	0,01773	397,22	4,94
26 - METALURGIA	3.576,00	0,00680	8.130,60	0,01707	4.554,60	127,37
27 - CORREIO E OUTRAS ATIVIDADES DE ENTREGA	914,07	0,00173	1.383,08	0,00290	469,01	51,31
28 - ATIVIDADES DE VIGILANCIA, SEGURANCA E INVESTIGACAO	0,00	0,00000	971,36	0,00204	971,36	0,00
29 - MANUTENCAO, REPARACAO E INSTALACAO DE MAQUINAS E EQUIPAMENTOS	5.526,80	0,01051	0,00	0,00000	-5.526,80	-100,00



Agrolândia - Agronômica - Atalanta - Aurora - Braço do Trombudo - Chapadão do Lageado - Dona Emma - Ibirama - Imbuia
 Ituporanga - José Boiteux - Laurentino - Lontras - Mirim Doce - Petrolândia - Pouso Redondo - Presidente Getúlio
 Presidente Nereu - Rio do Campo - Rio do Oeste - Rio do Sul - Salete - Santa Terezinha - Taió
 Trombudo Central - Vidal Ramos - Vitor Meireles - Witmarsum

RIO DO OESTE

Relatório do Movimento Econômico

Planilha da Setorial

SETORES	2005		2006		Variação	
	VA em R\$	% Part.	VA em R\$	% Part.	em R\$	%
30 - ALUGUEIS NAO-IMOBILIARIOS E GESTAO DE ATIVOS INTANGIVEIS NAO-FINANCEIROS	0,00	0,00000	0,00	0,00000	0,00	0,00
31 - CAPTACAO, TRATAMENTO E DISTRIBUICAO DE AGUA	389.022,08	0,74035	0,00	0,00000	-389.022,08	-100,00
32 - SERVICOS DE ESCRITORIO, DE APOIO ADMINISTRATIVO E OUTROS SERVICOS PRESTADOS AS EMPRESAS	0,00	0,00000	0,00	0,00000	0,00	0,00
33 - EDUCACAO	0,00	0,00000	0,00	0,00000	0,00	0,00
TOTAL	49.278.411,00	100,00000	47.609.337,12	100,00000	-4.936.027,70	-3,39

VA em R\$: Somatório dos Valores Adicionados (VA) dos estabelecimentos do Setor.

% Part. : Percentual de participação do setor no VA do município

Posicao : Indica a colocação do setor no município



Agrolândia - Agronômica - Atalanta - Aurora - Braço do Trombudo - Chapadão do Lageado - Dona Emma - Ibirama - Imbuia
Ituporanga - José Boiteux - Laurentino - Lontras - Mirim Doce - Petrolândia - Pouso Redondo - Presidente Getúlio
Presidente Nereu - Rio do Campo - Rio do Oeste - Rio do Sul - Salete - Santa Terezinha - Taió
Trombudo Central - Vidal Ramos - Vitor Meireles - Witmarsum

RIO DO OESTE

Relatório do Movimento Econômico

Planilha de participação setorial no repasse do ICMS para o município - Janeiro 2008

SETORES	2005		2006		Jan / 2008	
	VA em R\$	% Part.	VA em R\$	% Part.	Media	ICMS.
1 - AGRICULTURA, PECUARIA E SERVICOS RELACIONADOS	31.880.020,32	60,67142	27.130.386,43	56,98543	58,82843	73.533,34
2 - COMERCIO VAREJISTA	3.607.331,28	6,86517	3.417.643,61	7,17851	7,02184	8.777,04
3 - FABRICACAO DE MOVEIS	2.828.236,02	5,38246	2.951.838,44	6,20012	5,79129	7.238,90
4 - OUTROS	0,00	0,00000	2.051.081,36	4,30814	2,15407	2.692,51
5 - FABRICACAO DE PRODUTOS ALIMENTICIOS	6.091.985,27	11,59376	1.841.302,58	3,86752	7,73064	9.663,01
6 - TELECOMUNICACOES	1.195.980,26	2,27609	1.732.689,81	3,63939	2,95774	3.697,06
7 - FABRICACAO DE PRODUTOS DE MADEIRA	1.174.742,02	2,23567	1.587.616,17	3,33467	2,78517	3.481,36
8 - ATIVIDADES DE SERVICOS FINANCEIROS	1.702.521,67	3,24009	1.488.440,73	3,12636	3,18323	3.978,91
9 - TRANSPORTE TERRESTRE	745.558,89	1,41888	1.147.745,54	2,41075	1,91482	2.393,45
10 - CONFECCAO DE ARTIGOS DO VESTUARIO E ACESSORIOS	759.267,37	1,44497	887.089,76	1,86326	1,65412	2.067,58
11 - FABRICACAO DE PRODUTOS TEXTEIS	656.920,73	1,25019	789.715,16	1,65874	1,45446	1.818,03
12 - ELETRICIDADE, GAS E OUTRAS UTILIDADES	185.096,91	0,35226	698.412,70	1,46696	0,90961	1.136,98
13 - FABRICACAO DE MAQUINAS, APARELHOS E MATERIAIS ELETRICOS	244.005,54	0,46437	435.533,18	0,91480	0,68959	861,96
14 - FABRICACAO DE PRODUTOS DE MINERAIS NAO-METALICOS	75.639,68	0,14395	324.331,47	0,68123	0,41259	515,72
15 - COMERCIO POR ATACADO, EXCETO VEICULOS AUTOMOTORES E MOTOCICLETAS	284.663,53	0,54174	295.311,75	0,62028	0,58101	726,24
16 - FABRICACAO DE PRODUTOS DE BORRACHA E DE MATERIAL PLASTICO	136.163,32	0,25913	259.032,77	0,54407	0,40160	501,99
17 - ALIMENTACAO	187.824,81	0,35745	184.331,55	0,38717	0,37231	465,37
18 - COMERCIO E REPARACAO DE VEICULOS AUTOMOTORES E MOTOCICLETAS	76.303,39	0,14521	102.471,81	0,21523	0,18022	225,27
19 - FABRICACAO DE PRODUTOS DIVERSOS	63.841,75	0,12149	93.847,50	0,19711	0,15930	199,12
20 - FABRICACAO DE PRODUTOS DE METAL, EXCETO MAQUINAS E EQUIPAMENTOS	69.930,41	0,13308	63.308,56	0,13297	0,13303	166,28
21 - FABRICACAO DE PRODUTOS DO FUMO	0,00	0,00000	61.706,78	0,12961	0,06481	81,00
22 - FABRICACAO DE MAQUINAS E EQUIPAMENTOS	154.454,46	0,29394	25.134,98	0,05279	0,17337	216,70
23 - ATIVIDADES ESPORTIVAS E DE RECREACAO E LAZER	15.485,22	0,02947	12.623,15	0,02651	0,02799	34,99
24 - PRODUCAO FLORESTAL	2.305,00	0,00438	8.811,05	0,01850	0,01144	14,30
25 - OUTRAS ATIVIDADES DE SERVICOS PESSOAIS	8.048,02	0,01531	8.445,24	0,01773	0,01652	20,65
26 - METALURGIA	3.576,00	0,00680	8.130,60	0,01707	0,01194	14,92
27 - CORREIO E OUTRAS ATIVIDADES DE ENTREGA	914,07	0,00173	1.383,08	0,00290	0,00232	2,89
28 - ATIVIDADES DE VIGILANCIA, SEGURANCA E INVESTIGACAO	0,00	0,00000	971,36	0,00204	0,00102	1,27
29 - MANUTENCAO, REPARACAO E INSTALACAO DE MAQUINAS E EQUIPAMENTOS	5.526,80	0,01051	0,00	0,00000	0,00526	6,57



Agrolândia - Agronômica - Atalanta - Aurora - Braço do Trombudo - Chapadão do Lageado - Dona Emma - Ibirama - Imbuia
 Ituporanga - José Boiteux - Laurentino - Lontras - Mirim Doce - Petrolândia - Pouso Redondo - Presidente Getúlio
 Presidente Nereu - Rio do Campo - Rio do Oeste - Rio do Sul - Salete - Santa Terezinha - Taió
 Trombudo Central - Vidal Ramos - Vitor Meireles - Witmarsum

RIO DO OESTE

Relatório do Movimento Econômico

Planilha de participação setorial no repasse do ICMS para o município - Janeiro 2008

SETORES	2005		2006		Jan / 2008	
	VA em R\$	% Part.	VA em R\$	% Part.	Media	ICMS.
30 - ALUGUEIS NAO-IMOBILIARIOS E GESTAO DE ATIVOS INTANGIVEIS NAO-FINANCEIROS	0,00	0,00000	0,00	0,00000	0,00000	0,00
31 - CAPTACAO, TRATAMENTO E DISTRIBUICAO DE AGUA	389.022,08	0,74035	0,00	0,00000	0,37018	462,70
32 - SERVICOS DE ESCRITORIO, DE APOIO ADMINISTRATIVO E OUTROS SERVICOS PRESTADOS AS EMPRESAS	0,00	0,00000	0,00	0,00000	0,00000	0,00
33 - EDUCACAO	0,00	0,00000	0,00	0,00000	0,00000	0,00
TOTAL (85%)	49.278.411,00	100,00000	47.609.337,12	100,00000	99,99986	124.996,27
COTA FIXA (15%)						95.532,92
TOTAL (100%)						220.529,19

VA em R\$: Somatório dos Valores Adicionados (VA) dos estabelecimentos do Setor.

% Part. : Percentual de participação do setor no VA do município

Media : Média de participação do setor dos anos 2005 e 2006

ICMS : Corresponde ao valor do repasse do ICMS do mes de Janeiro de 2008 com base no indice 2006.

RIO DO OESTE

Relatório do Movimento Econômico

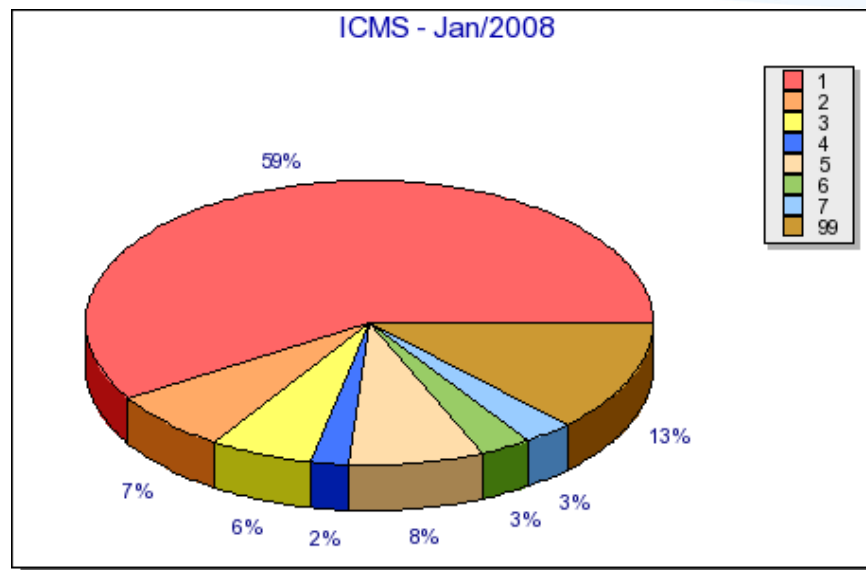

1	AGRICULTURA, PECUARIA E SERVICOS RELACIONADOS	58,82843%	R\$73.533,34
2	COMERCIO VAREJISTA	7,02184%	R\$8.777,04
3	FABRICACAO DE MOVEIS	5,79129%	R\$7.238,90
4	OUTROS	2,15407%	R\$2.692,51
5	FABRICACAO DE PRODUTOS ALIMENTICIOS	7,73064%	R\$9.663,01
6	TELECOMUNICACOES	2,95774%	R\$3.697,06
7	FABRICACAO DE PRODUTOS DE MADEIRA	2,78517%	R\$3.481,36
99	Demais Setores	12,73082%	R\$15.912,89