

## LONTRAS

## Relatório do Movimento Econômico

### Representatividade Setorial

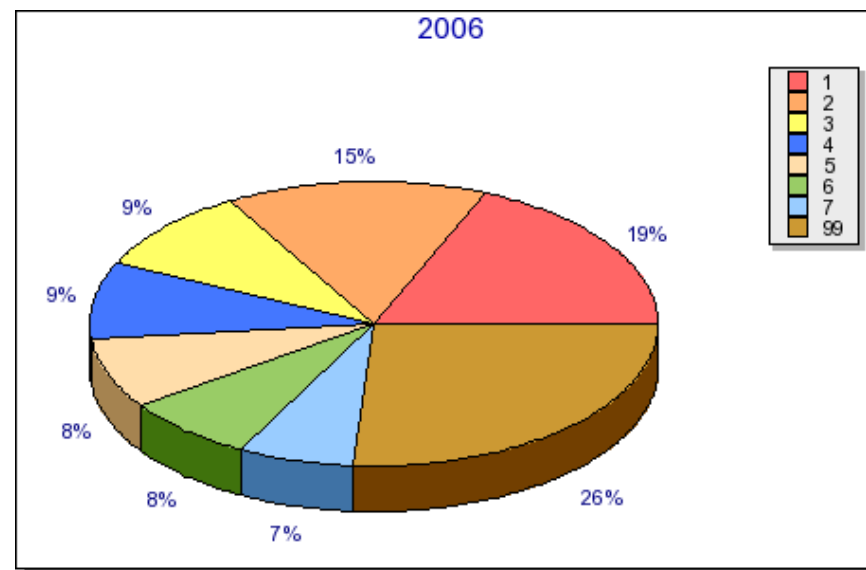
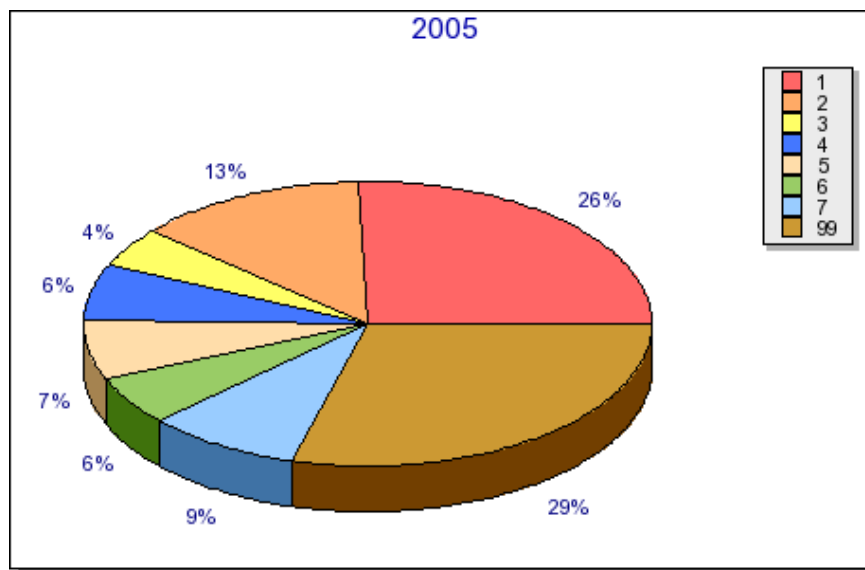

- |    |   |
|----|---|
| 1  | AGRICULTURA, PECUARIA E SERVICOS RELACIONADOS                   |
| 2  | COMERCIO VAREJISTA  |
| 3  | TELECOMUNICACOES  |
| 4  | FABRICACAO DE PRODUTOS DE METAL, EXCETO MAQUINAS E EQUIPAMENTOS |
| 5  | CONFECCAO DE ARTIGOS DO VESTUARIO E ACESSORIOS                  |
| 6  | FABRICACAO DE PRODUTOS DE MADEIRA                               |
| 7  | FABRICACAO DE MAQUINAS E EQUIPAMENTOS                           |
| 99 | Demais Setores  |



Agrolândia - Agronômica - Atalanta - Aurora - Braço do Trombudo - Chapadão do Lageado - Dona Emma - Ibirama - Imbuia  
Ituporanga - José Boiteux - Laurentino - Lontras - Mirim Doce - Petrolândia - Pouso Redondo - Presidente Getúlio  
Presidente Nereu - Rio do Campo - Rio do Oeste - Rio do Sul - Salete - Santa Terezinha - Taió  
Trombudo Central - Vidal Ramos - Vitor Meireles - Witmarsum

## LONTRAS

## Relatório do Movimento Econômico

### Planilha da Setorial

SETORES	2005		2006		Variação	
	VA em R\$	% Part.	VA em R\$	% Part.	em R\$	%
1 - AGRICULTURA, PECUARIA E SERVICOS RELACIONADOS	8.715.012,43	25,56888	7.183.969,64	18,55452	-1.531.042,79	-17,57
2 - COMERCIO VAREJISTA	4.468.550,93	13,11023	5.769.372,11	14,90095	1.300.821,18	29,11
3 - TELECOMUNICACOES	1.512.671,27	4,43801	3.659.401,29	9,45138	2.146.730,02	141,92
4 - FABRICACAO DE PRODUTOS DE METAL, EXCETO MAQUINAS E EQUIPAMENTOS	2.192.392,33	6,43223	3.372.925,07	8,71148	1.180.532,74	53,85
5 - CONFECCAO DE ARTIGOS DO VESTUARIO E ACESSORIOS	2.292.468,33	6,72584	3.151.687,29	8,14007	859.218,96	37,48
6 - FABRICACAO DE PRODUTOS DE MADEIRA	1.920.302,88	5,63395	2.921.592,91	7,54579	1.001.290,03	52,14
7 - FABRICACAO DE MAQUINAS E EQUIPAMENTOS	2.997.600,71	8,79463	2.545.080,15	6,57335	-452.520,56	-15,10
8 - ATIVIDADES DE SERVICOS FINANCEIROS	2.258.020,86	6,62478	2.073.234,65	5,35468	-184.786,21	-8,18
9 - FABRICACAO DE PRODUTOS DE MINERAIS NAO-METALICOS	1.337.249,60	3,92334	1.573.587,99	4,06421	236.338,39	17,67
10 - OUTROS	0,00	0,00000	1.044.246,18	2,69704	1.044.246,18	0,00
11 - TRANSPORTE TERRESTRE	983.308,05	2,88491	950.201,69	2,45415	-33.106,36	-3,37
12 - OUTRAS ATIVIDADES DE SERVICOS PESSOAIS	1.047.286,08	3,07262	924.934,91	2,38889	-122.351,17	-11,68
13 - ELETRICIDADE, GAS E OUTRAS UTILIDADES	245.490,24	0,72024	913.911,86	2,36042	668.421,62	272,28
14 - COMERCIO POR ATACADO, EXCETO VEICULOS AUTOMOTORES E MOTOCICLETAS	1.006.822,89	2,95390	867.262,84	2,23993	-139.560,05	-13,86
15 - COMERCIO E REPARACAO DE VEICULOS AUTOMOTORES E MOTOCICLETAS	257.416,67	0,75523	426.501,35	1,10155	169.084,68	65,69
16 - PRODUCAO FLORESTAL	474.447,97	1,39197	396.333,05	1,02363	-78.114,92	-16,46
17 - FABRICACAO DE MOVEIS	714.637,37	2,09666	260.333,05	0,67237	-454.304,32	-63,57
18 - FABRICACAO DE PRODUTOS ALIMENTICIOS	319.978,25	0,93878	188.695,07	0,48735	-131.283,18	-41,03
19 - FABRICACAO DE CELULOSE, PAPEL E PRODUTOS DE PAPEL	182.334,94	0,53495	179.710,43	0,46415	-2.624,51	-1,44
20 - ALIMENTACAO	138.636,55	0,40674	160.831,79	0,41539	22.195,24	16,01
21 - EDICAO E EDICAO INTEGRADA A IMPRESSAO	54.001,78	0,15843	74.787,21	0,19315	20.785,43	38,49
22 - METALURGIA	12.528,75	0,03675	36.782,62	0,09500	24.253,87	193,59
23 - COLETA, TRATAMENTO E DISPOSICAO DE RESIDUOS; RECUPERACAO DE MATERIAIS	36.235,95	0,10631	18.786,02	0,04851	-17.449,93	-48,16
24 - FABRICACAO DE PRODUTOS DO FUMO	0,00	0,00000	11.882,67	0,03069	11.882,67	0,00
25 - SERVICOS DE ESCRITORIO, DE APOIO ADMINISTRATIVO E OUTROS SERVICOS PRESTADOS AS EMPRESAS	0,00	0,00000	6.526,86	0,01685	6.526,86	0,00
26 - ATIVIDADES DE VIGILANCIA, SEGURANCA E INVESTIGACAO	0,00	0,00000	5.201,98	0,01343	5.201,98	0,00
27 - FABRICACAO DE PRODUTOS TEXTEIS	0,00	0,00000	368,44	0,00095	368,44	0,00



Agrolândia - Agronômica - Atalanta - Aurora - Braço do Trombudo - Chapadão do Lageado - Dona Emma - Ibirama - Imbuia  
 Ituporanga - José Boiteux - Laurentino - Lontras - Mirim Doce - Petrolândia - Pouso Redondo - Presidente Getúlio  
 Presidente Nereu - Rio do Campo - Rio do Oeste - Rio do Sul - Salete - Santa Terezinha - Taió  
 Trombudo Central - Vidal Ramos - Vitor Meireles - Witmarsum

## LONTRAS

## Relatório do Movimento Econômico

### Planilha da Setorial

SETORES	2005		2006		Variação	
	VA em R\$	% Part.	VA em R\$	% Part.	em R\$	%
28 - CONSTRUÇÃO DE EDIFÍCIOS	12.233,73	0,03589	0,00	0,00000	-12.233,73	-100,00
29 - OBRAS DE INFRA-ESTRUTURA	0,00	0,00000	0,00	0,00000	0,00	0,00
30 - ALUGUEIS NÃO-IMOBILIÁRIOS E GESTÃO DE ATIVOS INTANGÍVEIS NÃO-FINANCEIROS	0,00	0,00000	0,00	0,00000	0,00	0,00
31 - SELEÇÃO, AGENCIAMENTO E LOCAÇÃO DE MÃO-DE-OBRA	0,00	0,00000	0,00	0,00000	0,00	0,00
32 - AGÊNCIAS DE VIAGENS, OPERADORES TURÍSTICOS E SERVIÇOS DE RESERVAS	4.836,88	0,01419	0,00	0,00000	-4.836,88	-100,00
33 - FABRICAÇÃO DE EQUIPAMENTOS DE INFORMÁTICA, PRODUTOS ELETRÔNICOS E ÓPTICOS	0,00	0,00000	0,00	0,00000	0,00	0,00
34 - FABRICAÇÃO DE MÁQUINAS, APARELHOS E MATERIAIS ELÉTRICOS	31.185,39	0,09149	0,00	0,00000	-31.185,39	-100,00
35 - ARMAZENAMENTO E ATIVIDADES AUXILIARES DOS TRANSPORTES	282,59	0,00082	0,00	0,00000	-282,59	-100,00
36 - CORREIO E OUTRAS ATIVIDADES DE ENTREGA	1.006,39	0,00295	0,00	0,00000	-1.006,39	-100,00
37 - CAPTAÇÃO, TRATAMENTO E DISTRIBUIÇÃO DE ÁGUA	726.075,78	2,13022	0,00	0,00000	-726.075,78	-100,00
38 - FABRICAÇÃO DE PRODUTOS QUÍMICOS	35.395,23	0,10384	0,00	0,00000	-35.395,23	-100,00
39 - FABRICAÇÃO DE PRODUTOS DE BORRACHA E DE MATERIAL PLÁSTICO	106.032,77	0,31108	0,00	0,00000	-106.032,77	-100,00
TOTAL	34.299.702,00	100,00000	38.718.149,12	100,00000	4.633.705,53	12,88

VA em R\$ : Somatório dos Valores Adicionados (VA) dos estabelecimentos do Setor.

% Part. : Percentual de participação do setor no VA do município

Posicao : Indica a colocação do setor no município



Agrolândia - Agronômica - Atalanta - Aurora - Braço do Trombudo - Chapadão do Lageado - Dona Emma - Ibirama - Imbuia  
Ituporanga - José Boiteux - Laurentino - Lontras - Mirim Doce - Petrolândia - Pouso Redondo - Presidente Getúlio  
Presidente Nereu - Rio do Campo - Rio do Oeste - Rio do Sul - Salete - Santa Terezinha - Taió  
Trombudo Central - Vidal Ramos - Vitor Meireles - Witmarsum

## LONTRAS

## Relatório do Movimento Econômico

### Planilha de participação setorial no repasse do ICMS para o município - Janeiro 2008

SETORES	2005		2006		Jan / 2008	
	VA em R\$	% Part.	VA em R\$	% Part.	Media	ICMS.
1 - AGRICULTURA, PECUARIA E SERVICOS RELACIONADOS	8.715.012,43	25,56888	7.183.969,64	18,55452	22,06170	20.553,31
2 - COMERCIO VAREJISTA	4.468.550,93	13,11023	5.769.372,11	14,90095	14,00559	13.048,01
3 - TELECOMUNICACOES	1.512.671,27	4,43801	3.659.401,29	9,45138	6,94470	6.469,88
4 - FABRICACAO DE PRODUTOS DE METAL, EXCETO MAQUINAS E EQUIPAMENTOS	2.192.392,33	6,43223	3.372.925,07	8,71148	7,57186	7.054,16
5 - CONFECCAO DE ARTIGOS DO VESTUARIO E ACESSORIOS	2.292.468,33	6,72584	3.151.687,29	8,14007	7,43295	6.924,75
6 - FABRICACAO DE PRODUTOS DE MADEIRA	1.920.302,88	5,63395	2.921.592,91	7,54579	6,58987	6.139,31
7 - FABRICACAO DE MAQUINAS E EQUIPAMENTOS	2.997.600,71	8,79463	2.545.080,15	6,57335	7,68399	7.158,63
8 - ATIVIDADES DE SERVICOS FINANCEIROS	2.258.020,86	6,62478	2.073.234,65	5,35468	5,98973	5.580,20
9 - FABRICACAO DE PRODUTOS DE MINERAIS NAO-METALICOS	1.337.249,60	3,92334	1.573.587,99	4,06421	3,99377	3.720,72
10 - OUTROS	0,00	0,00000	1.044.246,18	2,69704	1,34852	1.256,32
11 - TRANSPORTE TERRESTRE	983.308,05	2,88491	950.201,69	2,45415	2,66953	2.487,01
12 - OUTRAS ATIVIDADES DE SERVICOS PESSOAIS	1.047.286,08	3,07262	924.934,91	2,38889	2,73075	2.544,05
13 - ELETRICIDADE, GAS E OUTRAS UTILIDADES	245.490,24	0,72024	913.911,86	2,36042	1,54033	1.435,02
14 - COMERCIO POR ATACADO, EXCETO VEICULOS AUTOMOTORES E MOTOCICLETAS	1.006.822,89	2,95390	867.262,84	2,23993	2,59692	2.419,36
15 - COMERCIO E REPARACAO DE VEICULOS AUTOMOTORES E MOTOCICLETAS	257.416,67	0,75523	426.501,35	1,10155	0,92839	864,91
16 - PRODUCAO FLORESTAL	474.447,97	1,39197	396.333,05	1,02363	1,20780	1.125,22
17 - FABRICACAO DE MOVEIS	714.637,37	2,09666	260.333,05	0,67237	1,38452	1.289,85
18 - FABRICACAO DE PRODUTOS ALIMENTICIOS	319.978,25	0,93878	188.695,07	0,48735	0,71307	664,31
19 - FABRICACAO DE CELULOSE, PAPEL E PRODUTOS DE PAPEL	182.334,94	0,53495	179.710,43	0,46415	0,49955	465,40
20 - ALIMENTACAO	138.636,55	0,40674	160.831,79	0,41539	0,41107	382,96
21 - EDICAO E EDICAO INTEGRADA A IMPRESSAO	54.001,78	0,15843	74.787,21	0,19315	0,17579	163,77
22 - METALURGIA	12.528,75	0,03675	36.782,62	0,09500	0,06588	61,37
23 - COLETA, TRATAMENTO E DISPOSICAO DE RESIDUOS; RECUPERACAO DE MATERIAIS	36.235,95	0,10631	18.786,02	0,04851	0,07741	72,12
24 - FABRICACAO DE PRODUTOS DO FUMO	0,00	0,00000	11.882,67	0,03069	0,01535	14,30
25 - SERVICOS DE ESCRITORIO, DE APOIO ADMINISTRATIVO E OUTROS SERVICOS PRESTADOS AS EMPRESAS	0,00	0,00000	6.526,86	0,01685	0,00843	7,85
26 - ATIVIDADES DE VIGILANCIA, SEGURANCA E INVESTIGACAO	0,00	0,00000	5.201,98	0,01343	0,00672	6,26
27 - FABRICACAO DE PRODUTOS TEXTEIS	0,00	0,00000	368,44	0,00095	0,00048	0,44



Agrolândia - Agronômica - Atalanta - Aurora - Braço do Trombudo - Chapadão do Lageado - Dona Emma - Ibirama - Imbuia  
Ituporanga - José Boiteux - Laurentino - Lontras - Mirim Doce - Petrolândia - Pouso Redondo - Presidente Getúlio  
Presidente Nereu - Rio do Campo - Rio do Oeste - Rio do Sul - Salete - Santa Terezinha - Taió  
Trombudo Central - Vidal Ramos - Vitor Meireles - Witmarsum

## LONTRAS

## Relatório do Movimento Econômico

### Planilha de participação setorial no repasse do ICMS para o município - Janeiro 2008

SETORES	2005		2006		Jan / 2008	
	VA em R\$	% Part.	VA em R\$	% Part.	Media	ICMS.
28 - CONSTRUÇÃO DE EDIFÍCIOS	12.233,73	0,03589	0,00	0,00000	0,01795	16,72
29 - OBRAS DE INFRA-ESTRUTURA	0,00	0,00000	0,00	0,00000	0,00000	0,00
30 - ALUGUEIS NÃO-IMOBILIÁRIOS E GESTÃO DE ATIVOS INTANGÍVEIS NÃO-FINANCEIROS	0,00	0,00000	0,00	0,00000	0,00000	0,00
31 - SELEÇÃO, AGENCIAMENTO E LOCAÇÃO DE MÃO-DE-OBRA	0,00	0,00000	0,00	0,00000	0,00000	0,00
32 - AGÊNCIAS DE VIAGENS, OPERADORES TURÍSTICOS E SERVIÇOS DE RESERVAS	4.836,88	0,01419	0,00	0,00000	0,00710	6,61
33 - FABRICAÇÃO DE EQUIPAMENTOS DE INFORMÁTICA, PRODUTOS ELETRÔNICOS E ÓPTICOS	0,00	0,00000	0,00	0,00000	0,00000	0,00
34 - FABRICAÇÃO DE MÁQUINAS, APARELHOS E MATERIAIS ELÉTRICOS	31.185,39	0,09149	0,00	0,00000	0,04575	42,62
35 - ARMAZENAMENTO E ATIVIDADES AUXILIARES DOS TRANSPORTES	282,59	0,00082	0,00	0,00000	0,00041	0,38
36 - CORREIO E OUTRAS ATIVIDADES DE ENTREGA	1.006,39	0,00295	0,00	0,00000	0,00148	1,37
37 - CAPTAÇÃO, TRATAMENTO E DISTRIBUIÇÃO DE ÁGUA	726.075,78	2,13022	0,00	0,00000	1,06511	992,29
38 - FABRICAÇÃO DE PRODUTOS QUÍMICOS	35.395,23	0,10384	0,00	0,00000	0,05192	48,37
39 - FABRICAÇÃO DE PRODUTOS DE BORRACHA E DE MATERIAL PLÁSTICO	106.032,77	0,31108	0,00	0,00000	0,15554	144,91
TOTAL (85%)	34.299.702,00	100,00000	38.718.149,12	100,00000	99,99987	93.162,88
COTA FIXA (15%)						95.532,92
TOTAL (100%)						188.695,80

VA em R\$ : Somatório dos Valores Adicionados (VA) dos estabelecimentos do Setor.

% Part. : Percentual de participação do setor no VA do município

Media : Média de participação do setor dos anos 2005 e 2006

ICMS : Corresponde ao valor do repasse do ICMS do mês de Janeiro de 2008 com base no índice 2006.

## LONTRAS

## Relatório do Movimento Econômico

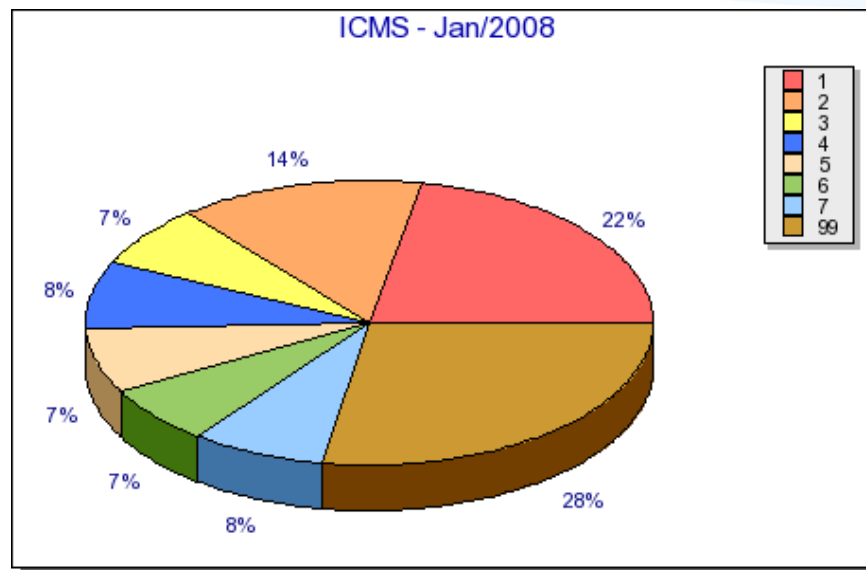

1	AGRICULTURA, PECUARIA E SERVICOS RELACIONADOS	22,06170%	R\$20.553,31
2	COMERCIO VAREJISTA	14,00559%	R\$13.048,01
3	TELECOMUNICACOES	6,94470%	R\$6.469,88
4	FABRICACAO DE PRODUTOS DE METAL, EXCETO MAQUINAS E EQUIPAMENTOS	7,57186%	R\$7.054,16
5	CONFECCAO DE ARTIGOS DO VESTUARIO E ACESSORIOS	7,43295%	R\$6.924,75
6	FABRICACAO DE PRODUTOS DE MADEIRA	6,58987%	R\$6.139,31
7	FABRICACAO DE MAQUINAS E EQUIPAMENTOS	7,68399%	R\$7.158,63
99	Demais Setores	27,70934%	R\$25.814,70