

JOSÉ BOITEUX

Relatório do Movimento Econômico

Representatividade Setorial

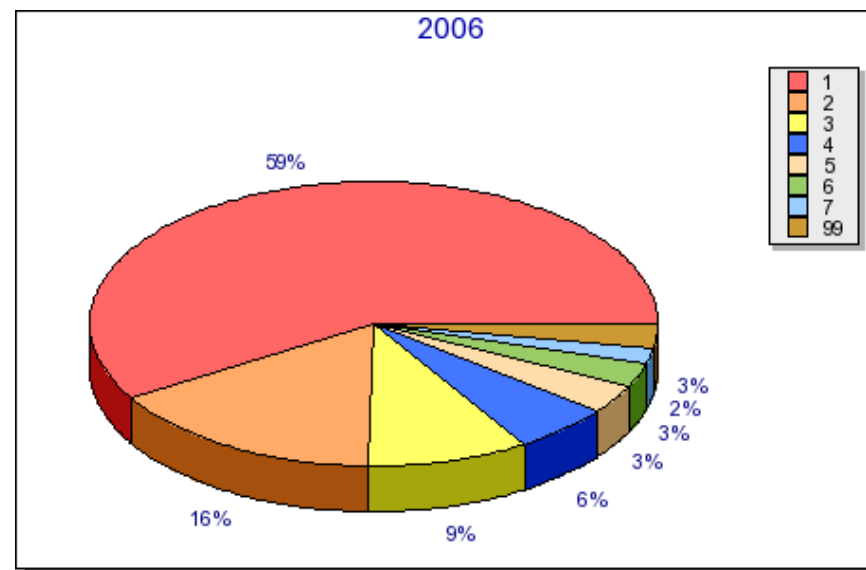
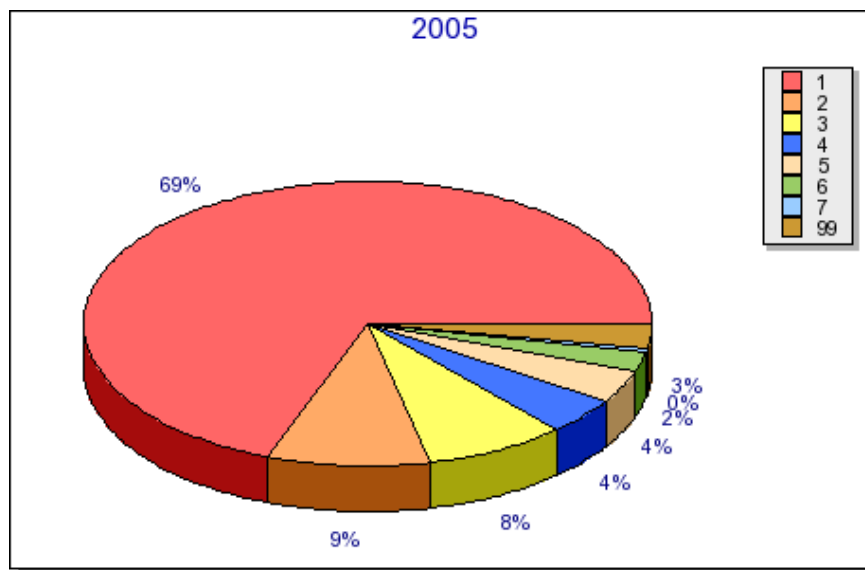

- | | |
|----|--|
| 1 | AGRICULTURA, PECUARIA E SERVICOS RELACIONADOS |
| 2 | FABRICACAO DE PRODUTOS DE MADEIRA |
| 3 | COMERCIO VAREJISTA |
| 4 | CONFECCAO DE ARTIGOS DO VESTUARIO E ACESSORIOS |
| 5 | ATIVIDADES DE SERVICOS FINANCEIROS |
| 6 | TELECOMUNICACOES |
| 7 | ELETRICIDADE, GAS E OUTRAS UTILIDADES |
| 99 | Demais Setores |



Agrolândia - Agronômica - Atalanta - Aurora - Braço do Trombudo - Chapadão do Lageado - Dona Emma - Ibirama - Imbuia
Ituporanga - José Boiteux - Laurentino - Lontras - Mirim Doce - Petrolândia - Pouso Redondo - Presidente Getúlio
Presidente Nereu - Rio do Campo - Rio do Oeste - Rio do Sul - Salete - Santa Terezinha - Taió
Trombudo Central - Vidal Ramos - Vitor Meireles - Witmarsum

JOSÉ BOITEUX

Relatório do Movimento Econômico

Planilha da Setorial

SETORES	2005		2006		Variação	
	VA em R\$	% Part.	VA em R\$	% Part.	em R\$	%
1 - AGRICULTURA, PECUARIA E SERVICOS RELACIONADOS	15.743.733,52	69,25815	13.226.625,32	58,79570	-2.517.108,20	-15,99
2 - FABRICACAO DE PRODUTOS DE MADEIRA	2.098.933,09	9,23340	3.562.752,76	15,83733	1.463.819,67	69,74
3 - COMERCIO VAREJISTA	1.840.616,97	8,09704	2.089.830,97	9,28982	249.214,00	13,54
4 - CONFECCAO DE ARTIGOS DO VESTUARIO E ACESSORIOS	970.358,22	4,26869	1.238.687,42	5,50627	268.329,20	27,65
5 - ATIVIDADES DE SERVICOS FINANCEIROS	825.550,18	3,63167	746.345,09	3,31769	-79.205,09	-9,59
6 - TELECOMUNICACOES	522.794,15	2,29982	636.861,27	2,83100	114.067,12	21,82
7 - ELETRICIDADE, GAS E OUTRAS UTILIDADES	89.753,33	0,39483	386.082,08	1,71623	296.328,75	330,16
8 - TRANSPORTE TERRESTRE	159.622,47	0,70219	178.300,08	0,79258	18.677,61	11,70
9 - OUTROS	0,00	0,00000	155.582,68	0,69160	155.582,68	0,00
10 - ALIMENTACAO	87.913,22	0,38673	140.223,97	0,62333	52.310,75	59,50
11 - COMERCIO POR ATACADO, EXCETO VEICULOS AUTOMOTORES E MOTOCICLETAS	192.500,55	0,84682	83.048,78	0,36917	-109.451,77	-56,86
12 - FABRICACAO DE PRODUTOS DO FUMO	0,00	0,00000	36.120,38	0,16056	36.120,38	0,00
13 - AGENCIAS DE VIAGENS, OPERADORES TURISTICOS E SERVICOS DE RESERVAS	10.340,00	0,04548	6.612,00	0,02939	-3.728,00	-36,05
14 - ATIVIDADES DE VIGILANCIA, SEGURANCA E INVESTIGACAO	0,00	0,00000	3.980,24	0,01769	3.980,24	0,00
15 - COMERCIO E REPARACAO DE VEICULOS AUTOMOTORES E MOTOCICLETAS	4.191,79	0,01844	2.325,91	0,01033	-1.865,88	-44,51
16 - FABRICACAO DE PRODUTOS DE MINERAIS NAO-METALICOS	483,65	0,00212	1.275,00	0,00566	791,35	163,62
17 - FABRICACAO DE PRODUTOS ALIMENTICIOS	4.584,01	0,02016	996,85	0,00443	-3.587,16	-78,25
18 - CORREIO E OUTRAS ATIVIDADES DE ENTREGA	500,04	0,00219	254,64	0,00113	-245,40	-49,08
19 - CAPTACAO, TRATAMENTO E DISTRIBUICAO DE AGUA	180.082,62	0,79220	0,00	0,00000	-180.082,62	-100,00
20 - CONSTRUCAO DE EDIFICIOS	0,00	0,00000	0,00	0,00000	0,00	0,00
21 - OUTRAS ATIVIDADES DE SERVICOS PESSOAIS	0,00	0,00000	0,00	0,00000	0,00	0,00
TOTAL	22.801.490,00	100,00000	22.495.905,44	100,00000	-236.052,37	-1,34

VA em R\$: Somatório dos Valores Adicionados (VA) dos estabelecimentos do Setor.

% Part. : Percentual de participação do setor no VA do município

Posicao : Indica a colocação do setor no município



Agrolândia - Agronômica - Atalanta - Aurora - Braço do Trombudo - Chapadão do Lageado - Dona Emma - Ibirama - Imbuia
Ituporanga - José Boiteux - Laurentino - Lontras - Mirim Doce - Petrolândia - Pouso Redondo - Presidente Getúlio
Presidente Nereu - Rio do Campo - Rio do Oeste - Rio do Sul - Salete - Santa Terezinha - Taió
Trombudo Central - Vidal Ramos - Vitor Meireles - Witmarsum

JOSÉ BOITEUX

Relatório do Movimento Econômico

Planilha de participação setorial no repasse do ICMS para o município - Janeiro 2008

SETORES	2005		2006		Jan / 2008	
	VA em R\$	% Part.	VA em R\$	% Part.	Media	ICMS.
1 - AGRICULTURA, PECUARIA E SERVICOS RELACIONADOS	15.743.733,52	69,25815	13.226.625,32	58,79570	64,02693	37.667,64
2 - FABRICACAO DE PRODUTOS DE MADEIRA	2.098.933,09	9,23340	3.562.752,76	15,83733	12,53537	7.374,67
3 - COMERCIO VAREJISTA	1.840.616,97	8,09704	2.089.830,97	9,28982	8,69343	5.114,43
4 - CONFECCAO DE ARTIGOS DO VESTUARIO E ACESSORIOS	970.358,22	4,26869	1.238.687,42	5,50627	4,88748	2.875,35
5 - ATIVIDADES DE SERVICOS FINANCEIROS	825.550,18	3,63167	746.345,09	3,31769	3,47468	2.044,19
6 - TELECOMUNICACOES	522.794,15	2,29982	636.861,27	2,83100	2,56541	1.509,25
7 - ELETRICIDADE, GAS E OUTRAS UTILIDADES	89.753,33	0,39483	386.082,08	1,71623	1,05553	620,98
8 - TRANSPORTE TERRESTRE	159.622,47	0,70219	178.300,08	0,79258	0,74739	439,69
9 - OUTROS	0,00	0,00000	155.582,68	0,69160	0,34580	203,44
10 - ALIMENTACAO	87.913,22	0,38673	140.223,97	0,62333	0,50503	297,11
11 - COMERCIO POR ATACADO, EXCETO VEICULOS AUTOMOTORES E MOTOCICLETAS	192.500,55	0,84682	83.048,78	0,36917	0,60800	357,69
12 - FABRICACAO DE PRODUTOS DO FUMO	0,00	0,00000	36.120,38	0,16056	0,08028	47,23
13 - AGENCIAS DE VIAGENS, OPERADORES TURISTICOS E SERVICOS DE RESERVAS	10.340,00	0,04548	6.612,00	0,02939	0,03744	22,02
14 - ATIVIDADES DE VIGILANCIA, SEGURANCA E INVESTIGACAO	0,00	0,00000	3.980,24	0,01769	0,00885	5,20
15 - COMERCIO E REPARACAO DE VEICULOS AUTOMOTORES E MOTOCICLETAS	4.191,79	0,01844	2.325,91	0,01033	0,01439	8,46
16 - FABRICACAO DE PRODUTOS DE MINERAIS NAO-METALICOS	483,65	0,00212	1.275,00	0,00566	0,00389	2,29
17 - FABRICACAO DE PRODUTOS ALIMENTICIOS	4.584,01	0,02016	996,85	0,00443	0,01230	7,23
18 - CORREIO E OUTRAS ATIVIDADES DE ENTREGA	500,04	0,00219	254,64	0,00113	0,00166	0,98
19 - CAPTACAO, TRATAMENTO E DISTRIBUICAO DE AGUA	180.082,62	0,79220	0,00	0,00000	0,39610	233,03
20 - CONSTRUCAO DE EDIFICIOS	0,00	0,00000	0,00	0,00000	0,00000	0,00
21 - OUTRAS ATIVIDADES DE SERVICOS PESSOAIS	0,00	0,00000	0,00	0,00000	0,00000	0,00
TOTAL (85%)	22.801.490,00	100,00000	22.495.905,44	100,00000	99,99992	58.830,94
COTA FIXA (15%)						95.532,92
TOTAL (100%)						154.363,86

VA em R\$: Somatório dos Valores Adicionados (VA) dos estabelecimentos do Setor.

% Part. : Percentual de participação do setor no VA do município

Media : Média de participação do setor dos anos 2005 e 2006

ICMS : Corresponde ao valor do repasse do ICMS do mes de Janeiro de 2008 com base no indice 2006.

JOSÉ BOITEUX

Relatório do Movimento Econômico

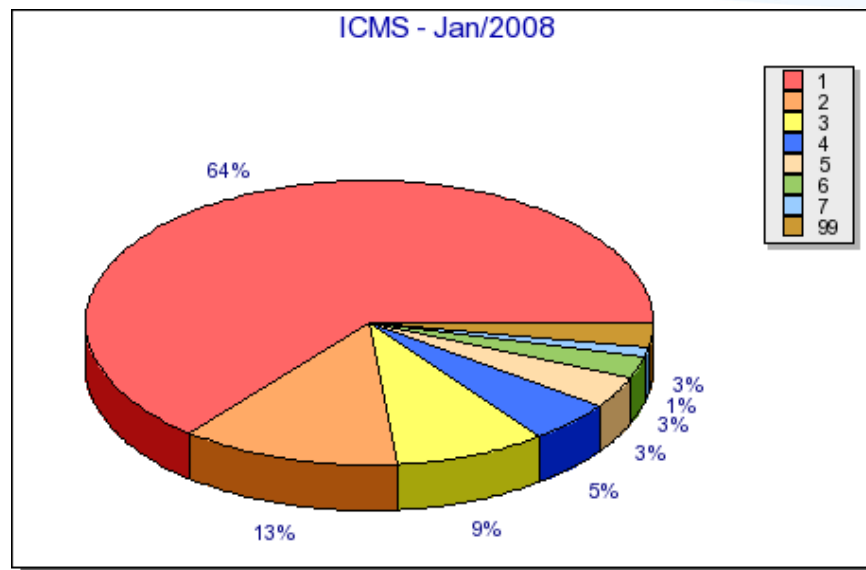

1	AGRICULTURA, PECUARIA E SERVICOS RELACIONADOS	64,02693%	R\$37.667,64
2	FABRICACAO DE PRODUTOS DE MADEIRA	12,53537%	R\$7.374,67
3	COMERCIO VAREJISTA	8,69343%	R\$5.114,43
4	CONFECCAO DE ARTIGOS DO VESTUARIO E ACESSORIOS	4,88748%	R\$2.875,35
5	ATIVIDADES DE SERVICOS FINANCEIROS	3,47468%	R\$2.044,19
6	TELECOMUNICACOES	2,56541%	R\$1.509,25
7	ELETRICIDADE, GAS E OUTRAS UTILIDADES	1,05553%	R\$620,98
99	Demais Setores	2,76118%	R\$1.624,38