

## DONA EMMA

## Relatório do Movimento Econômico

### Representatividade Setorial

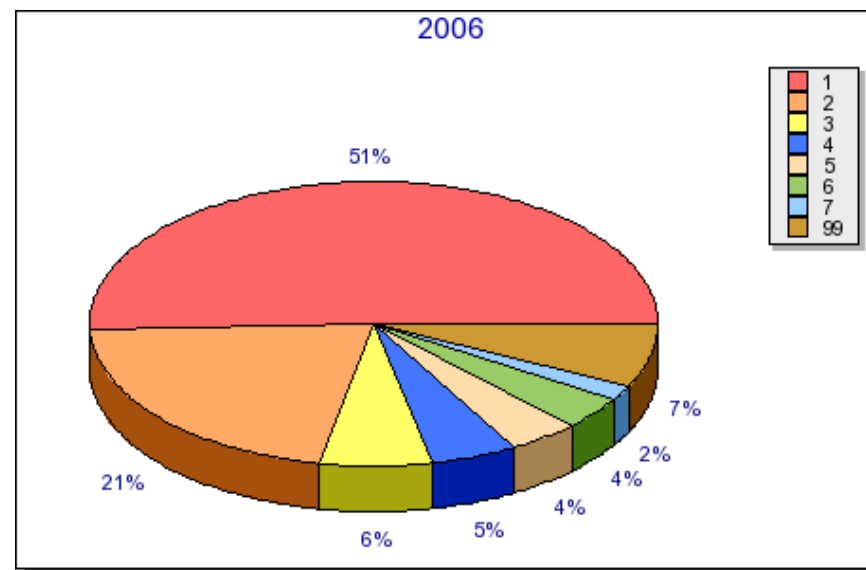
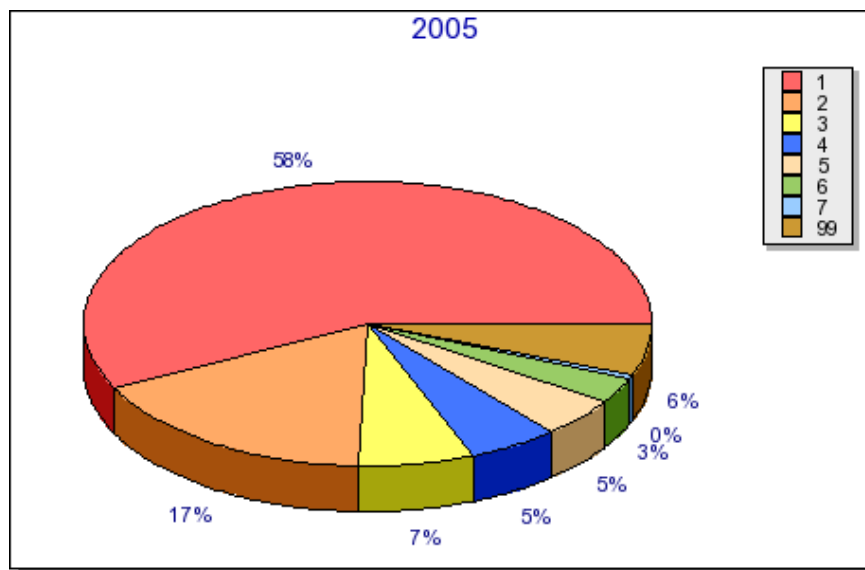

- |    |  |
|----|--|
| 1  | AGRICULTURA, PECUARIA E SERVICOS RELACIONADOS  |
| 2  | FABRICACAO DE PRODUTOS DE MADEIRA              |
| 3  | COMERCIO VAREJISTA                             |
| 4  | CONFECCAO DE ARTIGOS DO VESTUARIO E ACESSORIOS |
| 5  | ATIVIDADES DE SERVICOS FINANCEIROS             |
| 6  | TELECOMUNICACOES                               |
| 7  | ELETRICIDADE, GAS E OUTRAS UTILIDADES          |
| 99 | Demais Setores                                 |



Agrolândia - Agronômica - Atalanta - Aurora - Braço do Trombudo - Chapadão do Lageado - Dona Emma - Ibirama - Imbuia  
Ituporanga - José Boiteux - Laurentino - Lontras - Mirim Doce - Petrolândia - Pouso Redondo - Presidente Getúlio  
Presidente Nereu - Rio do Campo - Rio do Oeste - Rio do Sul - Saleté - Santa Terezinha - Taió  
Trombudo Central - Vidal Ramos - Vitor Meireles - Witmarsum

## DONA EMMA

## Relatório do Movimento Econômico

### Planilha da Setorial

SETORES	2005		2006		Variação	
	VA em R\$	% Part.	VA em R\$	% Part.	em R\$	%
1 - AGRICULTURA, PECUARIA E SERVICOS RELACIONADOS	9.870.203,63	57,51191	9.064.889,42	50,62617	-805.314,21	-8,16
2 - FABRICACAO DE PRODUTOS DE MADEIRA	2.917.373,14	16,99901	3.808.294,73	21,26880	890.921,59	30,54
3 - COMERCIO VAREJISTA	1.129.389,97	6,58075	1.145.468,12	6,39728	16.078,15	1,42
4 - CONFECCAO DE ARTIGOS DO VESTUARIO E ACESSORIOS	867.889,26	5,05703	879.909,92	4,91417	12.020,66	1,39
5 - ATIVIDADES DE SERVICOS FINANCEIROS	785.581,80	4,57744	735.176,05	4,10585	-50.405,75	-6,42
6 - TELECOMUNICACOES	513.138,30	2,98996	664.472,01	3,71098	151.333,71	29,49
7 - OUTROS	0,00	0,00000	534.665,28	2,98603	534.665,28	0,00
8 - ELETRICIDADE, GAS E OUTRAS UTILIDADES	85.407,85	0,49765	327.567,60	1,82942	242.159,75	283,53
9 - TRANSPORTE TERRESTRE	144.815,85	0,84381	175.326,39	0,97917	30.510,54	21,07
10 - FABRICACAO DE MOVEIS	176.164,56	1,02647	149.358,09	0,83414	-26.806,47	-15,22
11 - COMERCIO POR ATACADO, EXCETO VEICULOS AUTOMOTORES E MOTOCICLETAS	93.009,29	0,54194	137.203,63	0,76626	44.194,34	47,52
12 - FABRICACAO DE PRODUTOS TEXTEIS	110.708,62	0,64507	72.684,78	0,40593	-38.023,84	-34,35
13 - ALIMENTACAO	49.579,14	0,28888	49.228,52	0,27493	-350,62	-0,71
14 - FABRICACAO DE PRODUTOS ALIMENTICIOS	80.925,60	0,47153	47.502,40	0,26529	-33.423,20	-41,30
15 - FABRICACAO DE MAQUINAS E EQUIPAMENTOS	81.278,61	0,47359	34.025,39	0,19002	-47.253,22	-58,14
16 - COMERCIO E REPARACAO DE VEICULOS AUTOMOTORES E MOTOCICLETAS	13.956,60	0,08132	23.243,11	0,12980	9.286,51	66,54
17 - PRODUCAO FLORESTAL	0,00	0,00000	18.805,17	0,10502	18.805,17	0,00
18 - SERVICOS DE ESCRITORIO, DE APOIO ADMINISTRATIVO E OUTROS SERVICOS PRESTADOS AS EMPRESAS	11.007,35	0,06413	15.852,07	0,08853	4.844,72	44,01
19 - FABRICACAO DE PRODUTOS DO FUMO	0,00	0,00000	10.424,27	0,05821	10.424,27	0,00
20 - FABRICACAO DE PRODUTOS DE METAL, EXCETO MAQUINAS E EQUIPAMENTOS	24.792,64	0,14446	9.886,95	0,05521	-14.905,69	-60,12
21 - ATIVIDADES DE VIGILANCIA, SEGURANCA E INVESTIGACAO	0,00	0,00000	811,13	0,00453	811,13	0,00
22 - CORREIO E OUTRAS ATIVIDADES DE ENTREGA	36,23	0,00021	743,95	0,00415	707,72	1.953,41
23 - AGENCIAS DE VIAGENS, OPERADORES TURISTICOS E SERVICOS DE RESERVAS	200,00	0,00116	0,00	0,00000	-200,00	-100,00
24 - CAPTACAO, TRATAMENTO E DISTRIBUICAO DE AGUA	198.578,48	1,15708	0,00	0,00000	-198.578,48	-100,00
25 - FABRICACAO DE PRODUTOS DE MINERAIS NAO-METALICOS	0,00	0,00000	0,00	0,00000	0,00	0,00
26 - ALOJAMENTO	7.978,33	0,04648	0,00	0,00000	-7.978,33	-100,00
<b>TOTAL</b>	<b>17.180.927,00</b>	<b>100,00000</b>	<b>17.905.538,98</b>	<b>100,00000</b>	<b>743.523,73</b>	<b>4,22</b>

VA em R\$ : Somatório dos Valores Adicionados (VA) dos estabelecimentos do Setor.

% Part. : Percentual de participação do setor no VA do município

Posicao : Indica a colocação do setor no município



Agrolândia - Agronômica - Atalanta - Aurora - Braço do Trombudo - Chapadão do Lageado - Dona Emma - Ibirama - Imbuia  
Ituporanga - José Boiteux - Laurentino - Lontras - Mirim Doce - Petrolândia - Pouso Redondo - Presidente Getúlio  
Presidente Nereu - Rio do Campo - Rio do Oeste - Rio do Sul - Salete - Santa Terezinha - Taió  
Trombudo Central - Vidal Ramos - Vitor Meireles - Witmarsum

## DONA EMMA

## Relatório do Movimento Econômico

### Planilha de participação setorial no repasse do ICMS para o município - Janeiro 2008

SETORES	2005		2006		Jan / 2008	
	VA em R\$	% Part.	VA em R\$	% Part.	Media	ICMS.
1 - AGRICULTURA, PECUARIA E SERVICOS RELACIONADOS	9.870.203,63	57,51191	9.064.889,42	50,62617	54,06904	24.551,03
2 - FABRICACAO DE PRODUTOS DE MADEIRA	2.917.373,14	16,99901	3.808.294,73	21,26880	19,13390	8.688,10
3 - COMERCIO VAREJISTA	1.129.389,97	6,58075	1.145.468,12	6,39728	6,48902	2.946,46
4 - CONFECCAO DE ARTIGOS DO VESTUARIO E ACESSORIOS	867.889,26	5,05703	879.909,92	4,91417	4,98560	2.263,80
5 - ATIVIDADES DE SERVICOS FINANCEIROS	785.581,80	4,57744	735.176,05	4,10585	4,34164	1.971,40
6 - TELECOMUNICACOES	513.138,30	2,98996	664.472,01	3,71098	3,35047	1.521,34
7 - OUTROS	0,00	0,00000	534.665,28	2,98603	1,49302	677,93
8 - ELETRICIDADE, GAS E OUTRAS UTILIDADES	85.407,85	0,49765	327.567,60	1,82942	1,16354	528,32
9 - TRANSPORTE TERRESTRE	144.815,85	0,84381	175.326,39	0,97917	0,91149	413,88
10 - FABRICACAO DE MOVEIS	176.164,56	1,02647	149.358,09	0,83414	0,93031	422,42
11 - COMERCIO POR ATACADO, EXCETO VEICULOS AUTOMOTORES E MOTOCICLETAS	93.009,29	0,54194	137.203,63	0,76626	0,65410	297,01
12 - FABRICACAO DE PRODUTOS TEXTEIS	110.708,62	0,64507	72.684,78	0,40593	0,52550	238,61
13 - ALIMENTACAO	49.579,14	0,28888	49.228,52	0,27493	0,28191	128,00
14 - FABRICACAO DE PRODUTOS ALIMENTICIOS	80.925,60	0,47153	47.502,40	0,26529	0,36841	167,28
15 - FABRICACAO DE MAQUINAS E EQUIPAMENTOS	81.278,61	0,47359	34.025,39	0,19002	0,33181	150,66
16 - COMERCIO E REPARACAO DE VEICULOS AUTOMOTORES E MOTOCICLETAS	13.956,60	0,08132	23.243,11	0,12980	0,10556	47,93
17 - PRODUCAO FLORESTAL	0,00	0,00000	18.805,17	0,10502	0,05251	23,84
18 - SERVICOS DE ESCRITORIO, DE APOIO ADMINISTRATIVO E OUTROS SERVICOS PRESTADOS AS EMPRESAS	11.007,35	0,06413	15.852,07	0,08853	0,07633	34,66
19 - FABRICACAO DE PRODUTOS DO FUMO	0,00	0,00000	10.424,27	0,05821	0,02911	13,22
20 - FABRICACAO DE PRODUTOS DE METAL, EXCETO MAQUINAS E EQUIPAMENTOS	24.792,64	0,14446	9.886,95	0,05521	0,09984	45,33
21 - ATIVIDADES DE VIGILANCIA, SEGURANCA E INVESTIGACAO	0,00	0,00000	811,13	0,00453	0,00227	1,03
22 - CORREIO E OUTRAS ATIVIDADES DE ENTREGA	36,23	0,00021	743,95	0,00415	0,00218	0,99
23 - AGENCIAS DE VIAGENS, OPERADORES TURISTICOS E SERVICOS DE RESERVAS	200,00	0,00116	0,00	0,00000	0,00058	0,26
24 - CAPTACAO, TRATAMENTO E DISTRIBUICAO DE AGUA	198.578,48	1,15708	0,00	0,00000	0,57854	262,70
25 - FABRICACAO DE PRODUTOS DE MINERAIS NAO-METALICOS	0,00	0,00000	0,00	0,00000	0,00000	0,00
26 - ALOJAMENTO	7.978,33	0,04648	0,00	0,00000	0,02324	10,55
TOTAL (85%)	17.180.927,00	100,00000	17.905.538,98	100,00000	99,99989	45.406,82
COTA FIXA (15%)						95.532,92
TOTAL (100%)						140.939,74

VA em R\$ : Somatório dos Valores Adicionados (VA) dos estabelecimentos do Setor.



Agrolândia - Agronômica - Atalanta - Aurora - Braço do Trombudo - Chapadão do Lageado - Dona Emma - Ibirama - Imbuia  
Ituporanga - José Boiteux - Laurentino - Lontras - Mirim Doce - Petrolândia - Pouso Redondo - Presidente Getúlio  
Presidente Nereu - Rio do Campo - Rio do Oeste - Rio do Sul - Salete - Santa Terezinha - Taió  
Trombudo Central - Vidal Ramos - Vitor Meireles - Witmarsum

## **DONA EMMA**

% Part. : Percentual de participação do setor no VA do município  
Media : Média de participação do setor dos anos 2005 e 2006  
ICMS : Corresponde ao valor do repasse do ICMS do mes de Janeiro de 2008 com base no indice 2006.

---

## **Relatório do Movimento Econômico**

## DONA EMMA

## Relatório do Movimento Econômico

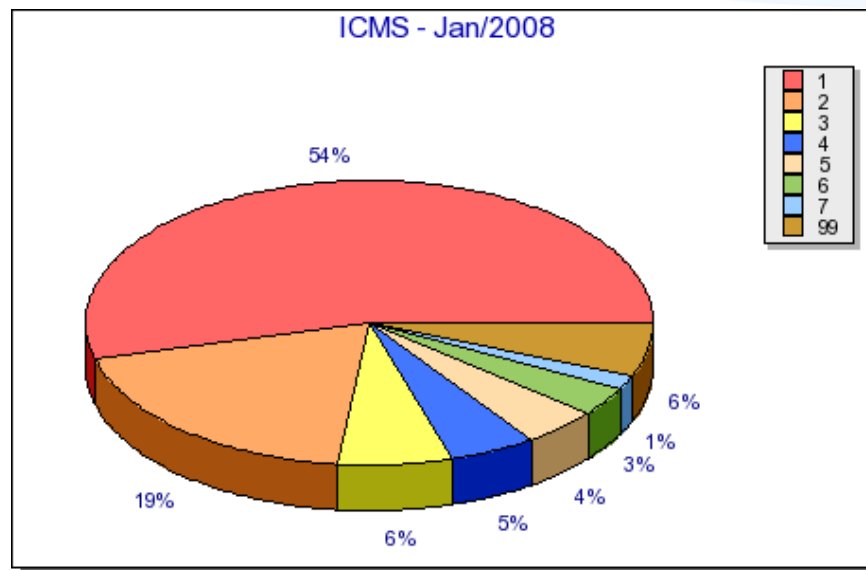

1	AGRICULTURA, PECUARIA E SERVICOS RELACIONADOS	54,06904%	R\$24.551,03
2	FABRICACAO DE PRODUTOS DE MADEIRA	19,13390%	R\$8.688,10
3	COMERCIO VAREJISTA	6,48902%	R\$2.946,46
4	CONFECCAO DE ARTIGOS DO VESTUARIO E ACESSORIOS	4,98560%	R\$2.263,80
5	ATIVIDADES DE SERVICOS FINANCEIROS	4,34164%	R\$1.971,40
6	TELECOMUNICACOES	3,35047%	R\$1.521,34
7	OUTROS	1,49302%	R\$677,93
99	Demais Setores	6,13731%	R\$2.786,71