

CHAPADÃO DO LAGEADO

Relatório do Movimento Econômico

Representatividade Setorial

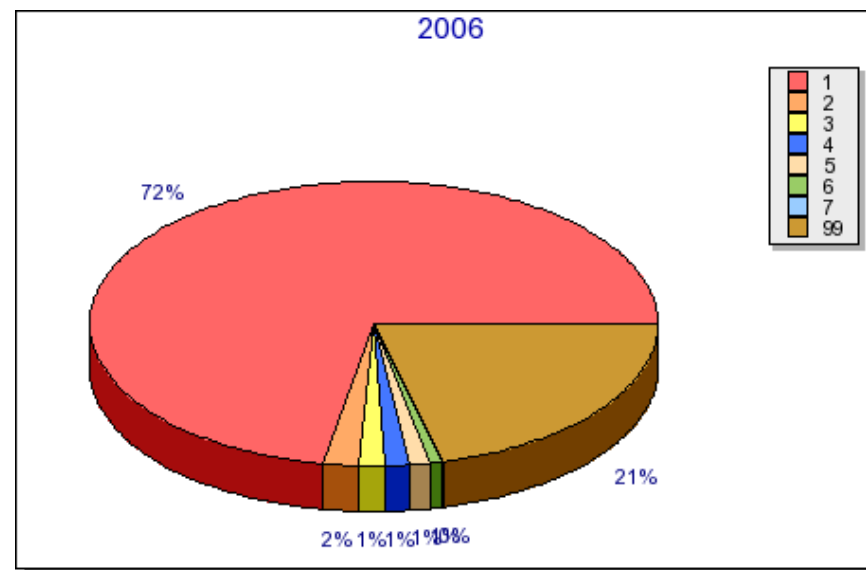
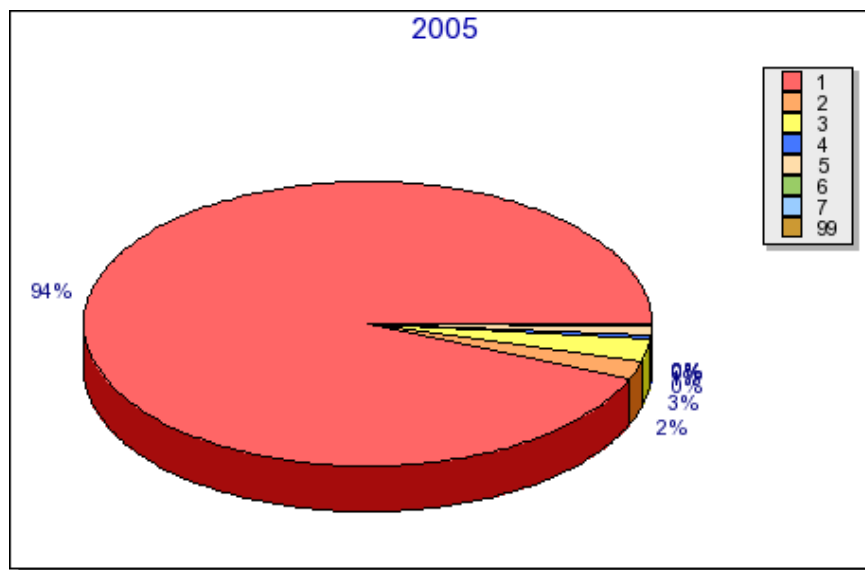

- | | |
|----|---|
| 1 | AGRICULTURA, PECUARIA E SERVICOS RELACIONADOS |
| 2 | ATIVIDADES DE SERVICOS FINANCEIROS |
| 3 | COMERCIO VAREJISTA |
| 4 | COMERCIO E REPARACAO DE VEICULOS AUTOMOTORES E MOTOCICLETAS |
| 5 | TELECOMUNICACOES |
| 6 | ELETRICIDADE, GAS E OUTRAS UTILIDADES |
| 7 | ARMAZENAMENTO E ATIVIDADES AUXILIARES DOS TRANSPORTES |
| 99 | Demais Setores |



Agrolândia - Agronômica - Atalanta - Aurora - Braço do Trombudo - Chapadão do Lageado - Dona Emma - Ibirama - Imbuia
Ituporanga - José Boiteux - Laurentino - Lontras - Mirim Doce - Petrolândia - Pouso Redondo - Presidente Getúlio
Presidente Nereu - Rio do Campo - Rio do Oeste - Rio do Sul - Salete - Santa Terezinha - Taió
Trombudo Central - Vidal Ramos - Vitor Meireles - Witmarsum

CHAPADÃO DO LAGEADO

Relatório do Movimento Econômico

Planilha da Setorial

SETORES	2005		2006		Variação	
	VA em R\$	% Part.	VA em R\$	% Part.	em R\$	%
1 - AGRICULTURA, PECUARIA E SERVICOS RELACIONADOS	17.765.764,99	93,67736	13.569.404,62	72,11822	-4.196.360,37	-23,62
2 - OUTROS	0,00	0,00000	3.886.264,69	20,65459	3.886.264,69	0,00
3 - ATIVIDADES DE SERVICOS FINANCEIROS	390.140,65	2,05717	375.122,49	1,99368	-15.018,16	-3,85
4 - COMERCIO VAREJISTA	503.994,63	2,65752	279.139,95	1,48356	-224.854,68	-44,61
5 - COMERCIO E REPARACAO DE VEICULOS AUTOMOTORES E MOTOCICLETAS	79.714,80	0,42032	262.289,70	1,39400	182.574,90	229,04
6 - TELECOMUNICACOES	176.338,03	0,92981	219.745,46	1,16789	43.407,43	24,62
7 - ELETRICIDADE, GAS E OUTRAS UTILIDADES	42.415,90	0,22365	137.569,52	0,73114	95.153,62	224,33
8 - FABRICACAO DE PRODUTOS DO FUMO	0,00	0,00000	64.077,85	0,34055	64.077,85	0,00
9 - ARMAZENAMENTO E ATIVIDADES AUXILIARES DOS TRANSPORTES	2,00	0,00001	15.710,40	0,08349	15.708,40	785.420,00
10 - TRANSPORTE TERRESTRE	6.313,39	0,03328	4.276,42	0,02272	-2.036,97	-32,26
11 - COMERCIO POR ATACADO, EXCETO VEICULOS AUTOMOTORES E MOTOCICLETAS	157,58	0,00083	960,00	0,00510	802,42	509,21
12 - CORREIO E OUTRAS ATIVIDADES DE ENTREGA	0,00	0,00000	938,56	0,00498	938,56	0,00
13 - FABRICACAO DE PRODUTOS ALIMENTICIOS	0,00	0,00000	0,00	0,00000	0,00	0,00
14 - OUTRAS ATIVIDADES DE SERVICOS PESSOAIS	0,00	0,00000	0,00	0,00000	0,00	0,00
TOTAL	19.006.465,00	100,00000	18.815.499,66	100,00000	-149.342,31	-1,00

VA em R\$: Somatório dos Valores Adicionados (VA) dos estabelecimentos do Setor.

% Part. : Percentual de participação do setor no VA do município

Posicao : Indica a colocação do setor no município



Agrolândia - Agronômica - Atalanta - Aurora - Braço do Trombudo - Chapadão do Lageado - Dona Emma - Ibirama - Imbuia
Ituporanga - José Boiteux - Laurentino - Lontras - Mirim Doce - Petrolândia - Pouso Redondo - Presidente Getúlio
Presidente Nereu - Rio do Campo - Rio do Oeste - Rio do Sul - Salete - Santa Terezinha - Taió
Trombudo Central - Vidal Ramos - Vitor Meireles - Witmarsum

CHAPADÃO DO LAGEADO

Relatório do Movimento Econômico

Planilha de participação setorial no repasse do ICMS para o município - Janeiro 2008

SETORES	2005		2006		Jan / 2008	
	VA em R\$	% Part.	VA em R\$	% Part.	Media	ICMS.
1 - AGRICULTURA, PECUARIA E SERVICOS RELACIONADOS	17.765.764,99	93,67736	13.569.404,62	72,11822	82,89779	40.847,58
2 - OUTROS	0,00	0,00000	3.886.264,69	20,65459	10,32729	5.088,74
3 - ATIVIDADES DE SERVICOS FINANCEIROS	390.140,65	2,05717	375.122,49	1,99368	2,02542	998,02
4 - COMERCIO VAREJISTA	503.994,63	2,65752	279.139,95	1,48356	2,07054	1.020,25
5 - COMERCIO E REPARACAO DE VEICULOS AUTOMOTORES E MOTOCICLETAS	79.714,80	0,42032	262.289,70	1,39400	0,90716	447,00
6 - TELECOMUNICACOES	176.338,03	0,92981	219.745,46	1,16789	1,04885	516,82
7 - ELETRICIDADE, GAS E OUTRAS UTILIDADES	42.415,90	0,22365	137.569,52	0,73114	0,47740	235,23
8 - FABRICACAO DE PRODUTOS DO FUMO	0,00	0,00000	64.077,85	0,34055	0,17028	83,90
9 - ARMAZENAMENTO E ATIVIDADES AUXILIARES DOS TRANSPORTES	2,00	0,00001	15.710,40	0,08349	0,04175	20,57
10 - TRANSPORTE TERRESTRE	6.313,39	0,03328	4.276,42	0,02272	0,02800	13,80
11 - COMERCIO POR ATACADO, EXCETO VEICULOS AUTOMOTORES E MOTOCICLETAS	157,58	0,00083	960,00	0,00510	0,00297	1,46
12 - CORREIO E OUTRAS ATIVIDADES DE ENTREGA	0,00	0,00000	938,56	0,00498	0,00249	1,23
13 - FABRICACAO DE PRODUTOS ALIMENTICIOS	0,00	0,00000	0,00	0,00000	0,00000	0,00
14 - OUTRAS ATIVIDADES DE SERVICOS PESSOAIS	0,00	0,00000	0,00	0,00000	0,00000	0,00
TOTAL (85%)	19.006.465,00	100,00000	18.815.499,66	100,00000	99,99993	49.274,63
COTA FIXA (15%)						95.532,92
TOTAL (100%)						144.807,55

VA em R\$: Somatório dos Valores Adicionados (VA) dos estabelecimentos do Setor.

% Part. : Percentual de participação do setor no VA do município

Media : Média de participação do setor dos anos 2005 e 2006

ICMS : Corresponde ao valor do repasse do ICMS do mes de Janeiro de 2008 com base no indice 2006.

CHAPADÃO DO LAGEADO

Relatório do Movimento Econômico

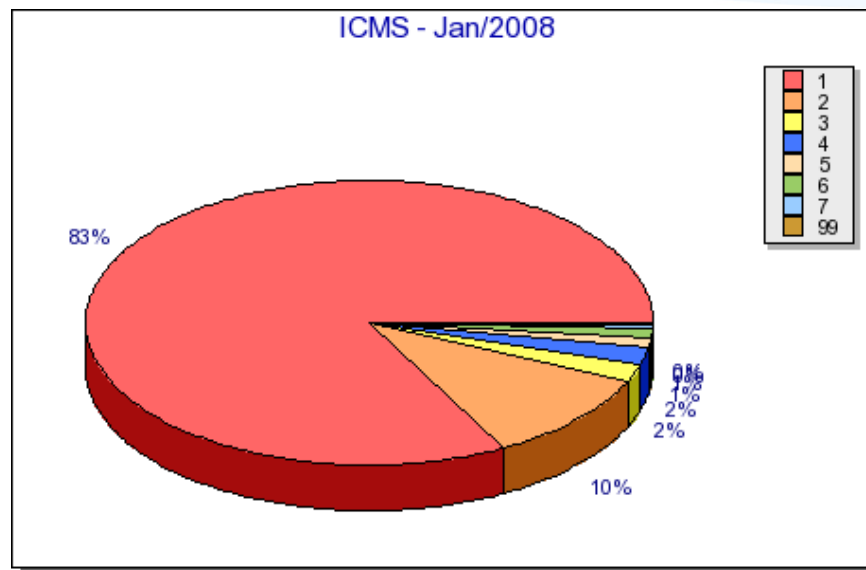

1	AGRICULTURA, PECUARIA E SERVICOS RELACIONADOS	82,89779%	R\$40.847,58
2	OUTROS	10,32729%	R\$5.088,74
3	ATIVIDADES DE SERVICOS FINANCEIROS	2,02542%	R\$998,02
4	COMERCIO VAREJISTA	2,07054%	R\$1.020,25
5	COMERCIO E REPARACAO DE VEICULOS AUTOMOTORES E MOTOCICLETAS	0,90716%	R\$447,00
6	TELECOMUNICACOES	1,04885%	R\$516,82
7	ELETRICIDADE, GAS E OUTRAS UTILIDADES	0,47740%	R\$235,23
99	Demais Setores	0,24555%	R\$120,96