

AURORA

Relatório do Movimento Econômico

Representatividade Setorial

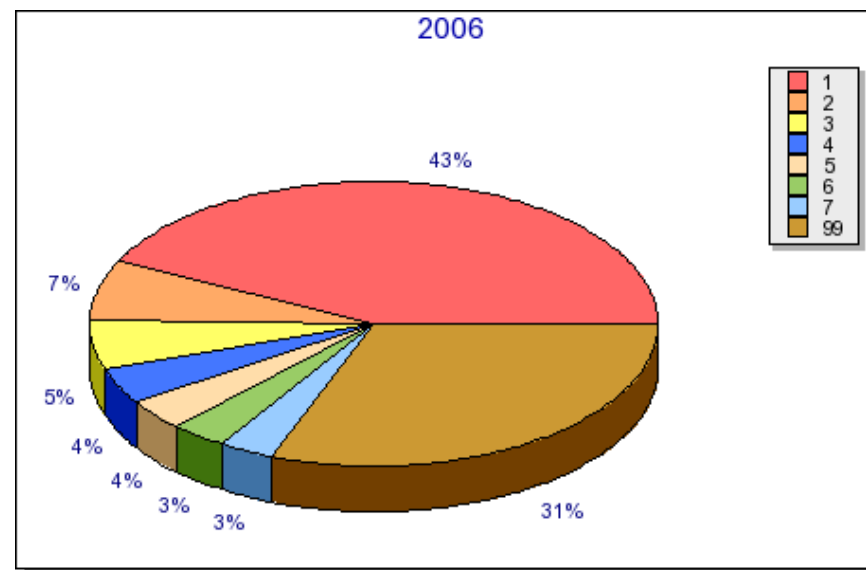
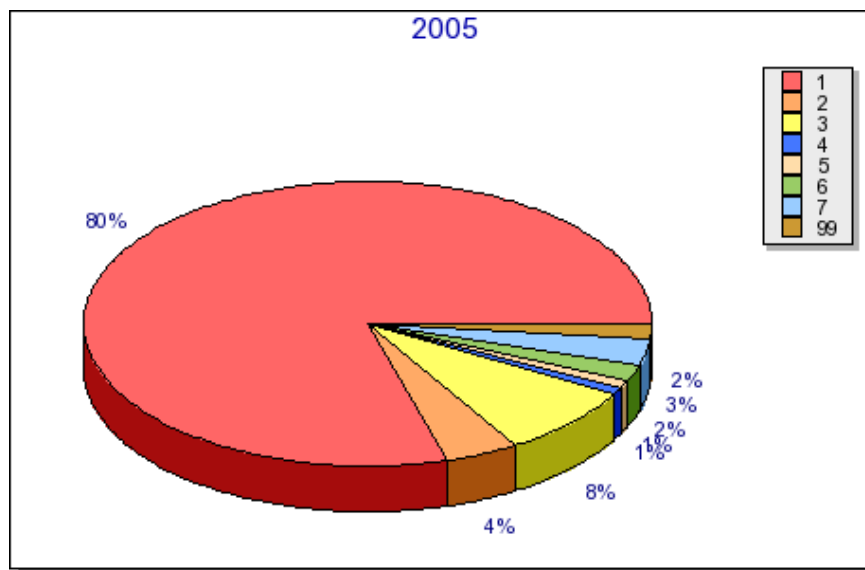

- | | |
|----|--|
| 1 | AGRICULTURA, PECUARIA E SERVICOS RELACIONADOS |
| 2 | COMERCIO VAREJISTA |
| 3 | FABRICACAO DE PRODUTOS ALIMENTICIOS |
| 4 | COMERCIO POR ATACADO, EXCETO VEICULOS AUTOMOTORES E MOTOCICLETAS |
| 5 | TRANSPORTE TERRESTRE |
| 6 | TELECOMUNICACOES |
| 7 | ATIVIDADES DE SERVICOS FINANCEIROS |
| 99 | Demais Setores |



Agrolândia - Agronômica - Atalanta - Aurora - Braço do Trombudo - Chapadão do Lageado - Dona Emma - Ibirama - Imbuia
Ituporanga - José Boiteux - Laurentino - Lontras - Mirim Doce - Petrolândia - Pouso Redondo - Presidente Getúlio
Presidente Nereu - Rio do Campo - Rio do Oeste - Rio do Sul - Salete - Santa Terezinha - Taió
Trombudo Central - Vidal Ramos - Vitor Meireles - Witmarsum

AURORA

Relatório do Movimento Econômico

Planilha da Setorial

SETORES	2005		2006		Variação	
	VA em R\$	% Part.	VA em R\$	% Part.	em R\$	%
1 - AGRICULTURA, PECUARIA E SERVICOS RELACIONADOS	28.902.076,21	79,52098	14.154.561,30	42,65626	-14.747.514,91	-51,03
2 - OUTROS	0,00	0,00000	8.523.275,96	25,68579	8.523.275,96	0,00
3 - COMERCIO VAREJISTA	1.510.716,73	4,15657	2.328.933,56	7,01848	818.216,83	54,16
4 - FABRICACAO DE PRODUTOS ALIMENTICIOS	2.909.026,22	8,00387	1.803.875,12	5,43616	-1.105.151,10	-37,99
5 - COMERCIO POR ATACADO, EXCETO VEICULOS AUTOMOTORES E MOTOCICLETAS	324.824,20	0,89371	1.372.913,36	4,13741	1.048.089,16	322,66
6 - TRANSPORTE TERRESTRE	289.065,92	0,79533	1.180.252,09	3,55681	891.186,17	308,30
7 - TELECOMUNICACOES	720.675,46	1,98286	1.080.407,97	3,25592	359.732,51	49,92
8 - ATIVIDADES DE SERVICOS FINANCEIROS	1.066.512,77	2,93439	1.030.697,86	3,10611	-35.814,91	-3,36
9 - EXTRACAO DE MINERAIS NAO-METALICOS	111.628,57	0,30713	668.818,82	2,01555	557.190,25	499,15
10 - ELETRICIDADE, GAS E OUTRAS UTILIDADES	115.950,59	0,31902	451.543,03	1,36077	335.592,44	289,43
11 - CONFECCAO DE ARTIGOS DO VESTUARIO E ACESSORIOS	41.371,68	0,11382	196.409,28	0,59190	155.037,60	374,74
12 - FABRICACAO DE MOVEIS	7.632,65	0,02100	122.674,01	0,36969	115.041,36	1.507,23
13 - FABRICACAO DE PRODUTOS DE MADEIRA	113.500,36	0,31228	74.354,75	0,22407	-39.145,61	-34,49
14 - ARMAZENAMENTO E ATIVIDADES AUXILIARES DOS TRANSPORTES	672,00	0,00184	50.928,39	0,15347	50.256,39	7.478,63
15 - PRODUCAO FLORESTAL	0,00	0,00000	50.716,00	0,15283	50.716,00	0,00
16 - FABRICACAO DE PRODUTOS DO FUMO	0,00	0,00000	32.891,22	0,09912	32.891,22	0,00
17 - COMERCIO E REPARACAO DE VEICULOS AUTOMOTORES E MOTOCICLETAS	27.975,18	0,07697	26.416,16	0,07960	-1.559,02	-5,57
18 - REPARACAO E MANUTENCAO DE EQUIPAMENTOS DE INFORMATICA E COMUNICACAO E DE OBJETOS PESSOAIS E DOMESTIC	10.239,21	0,02817	20.161,83	0,06075	9.922,62	96,91
19 - ALIMENTACAO	3.045,85	0,00838	8.460,65	0,02549	5.414,80	177,78
20 - ALOJAMENTO	434,92	0,00119	1.834,78	0,00552	1.399,86	321,87
21 - ATIVIDADES DE VIGILANCIA, SEGURANCA E INVESTIGACAO	0,00	0,00000	1.815,98	0,00547	1.815,98	0,00
22 - SERVICOS ESPECIALIZADOS PARA CONSTRUCAO	4.000,00	0,01100	750,00	0,00226	-3.250,00	-81,25
23 - CORREIO E OUTRAS ATIVIDADES DE ENTREGA	564,33	0,00155	149,81	0,00045	-414,52	-73,45
24 - CAPTACAO, TRATAMENTO E DISTRIBUICAO DE AGUA	185.060,69	0,50917	0,00	0,00000	-185.060,69	-100,00
25 - PESCA E AQUICULTURA	0,00	0,00000	0,00	0,00000	0,00	0,00
26 - AGENCIAS DE VIAGENS, OPERADORES TURISTICOS E SERVICOS DE RESERVAS	68,64	0,00018	0,00	0,00000	-68,64	-100,00
27 - ATIVIDADES ESPORTIVAS E DE RECREACAO E LAZER	0,00	0,00000	0,00	0,00000	0,00	0,00
28 - FABRICACAO DE PRODUTOS DE MINERAIS NAO-METALICOS	0,00	0,00000	0,00	0,00000	0,00	0,00



Agrolândia - Agronômica - Atalanta - Aurora - Braço do Trombudo - Chapadão do Lageado - Dona Emma - Ibirama - Imbuia
Ituporanga - José Boiteux - Laurentino - Lontras - Mirim Doce - Petrolândia - Pouso Redondo - Presidente Getúlio
Presidente Nereu - Rio do Campo - Rio do Oeste - Rio do Sul - Saleté - Santa Terezinha - Taió
Trombudo Central - Vidal Ramos - Vitor Meireles - Witmarsum

AURORA

Relatório do Movimento Econômico

Planilha da Setorial

SETORES	2005		2006		Variação	
	VA em R\$	% Part.	VA em R\$	% Part.	em R\$	%
29 - FABRICACAO DE PRODUTOS DE METAL, EXCETO MAQUINAS E EQUIPAMENTOS	178,16	0,00049	0,00	0,00000	-178,16	-100,00
TOTAL	36.378.222,00	100,00000	33.182.841,93	100,00000	-3.162.378,41	-8,78

VA em R\$: Somatório dos Valores Adicionados (VA) dos estabelecimentos do Setor.

% Part. : Percentual de participação do setor no VA do município

Posicao : Indica a colocação do setor no município



Agrolândia - Agronômica - Atalanta - Aurora - Braço do Trombudo - Chapadão do Lageado - Dona Emma - Ibirama - Imbuia
Ituporanga - José Boiteux - Laurentino - Lontras - Mirim Doce - Petrolândia - Pouso Redondo - Presidente Getúlio
Presidente Nereu - Rio do Campo - Rio do Oeste - Rio do Sul - Salete - Santa Terezinha - Taió
Trombudo Central - Vidal Ramos - Vitor Meireles - Witmarsum

AURORA

Relatório do Movimento Econômico

Planilha de participação setorial no repasse do ICMS para o município - Janeiro 2008

SETORES	2005		2006		Jan / 2008	
	VA em R\$	% Part.	VA em R\$	% Part.	Media	ICMS.
1 - AGRICULTURA, PECUARIA E SERVICOS RELACIONADOS	28.902.076,21	79,52098	14.154.561,30	42,65626	61,08862	54.949,66
2 - OUTROS	0,00	0,00000	8.523.275,96	25,68579	12,84290	11.552,28
3 - COMERCIO VAREJISTA	1.510.716,73	4,15657	2.328.933,56	7,01848	5,58753	5.026,02
4 - FABRICACAO DE PRODUTOS ALIMENTICIOS	2.909.026,22	8,00387	1.803.875,12	5,43616	6,72002	6.044,70
5 - COMERCIO POR ATACADO, EXCETO VEICULOS AUTOMOTORES E MOTOCICLETAS	324.824,20	0,89371	1.372.913,36	4,13741	2,51556	2.262,76
6 - TRANSPORTE TERRESTRE	289.065,92	0,79533	1.180.252,09	3,55681	2,17607	1.957,39
7 - TELECOMUNICACOES	720.675,46	1,98286	1.080.407,97	3,25592	2,61939	2.356,16
8 - ATIVIDADES DE SERVICOS FINANCEIROS	1.066.512,77	2,93439	1.030.697,86	3,10611	3,02025	2.716,74
9 - EXTRACAO DE MINERAIS NAO-METALICOS	111.628,57	0,30713	668.818,82	2,01555	1,16134	1.044,63
10 - ELETRICIDADE, GAS E OUTRAS UTILIDADES	115.950,59	0,31902	451.543,03	1,36077	0,83990	755,49
11 - CONFECCAO DE ARTIGOS DO VESTUARIO E ACESSORIOS	41.371,68	0,11382	196.409,28	0,59190	0,35286	317,40
12 - FABRICACAO DE MOVEIS	7.632,65	0,02100	122.674,01	0,36969	0,19535	175,71
13 - FABRICACAO DE PRODUTOS DE MADEIRA	113.500,36	0,31228	74.354,75	0,22407	0,26818	241,23
14 - ARMAZENAMENTO E ATIVIDADES AUXILIARES DOS TRANSPORTES	672,00	0,00184	50.928,39	0,15347	0,07766	69,85
15 - PRODUCAO FLORESTAL	0,00	0,00000	50.716,00	0,15283	0,07642	68,74
16 - FABRICACAO DE PRODUTOS DO FUMO	0,00	0,00000	32.891,22	0,09912	0,04956	44,58
17 - COMERCIO E REPARACAO DE VEICULOS AUTOMOTORES E MOTOCICLETAS	27.975,18	0,07697	26.416,16	0,07960	0,07829	70,42
18 - REPARACAO E MANUTENCAO DE EQUIPAMENTOS DE INFORMATICA E COMUNICACAO E DE OBJETOS PESSOAIS E DOMESTIC	10.239,21	0,02817	20.161,83	0,06075	0,04446	39,99
19 - ALIMENTACAO	3.045,85	0,00838	8.460,65	0,02549	0,01694	15,23
20 - ALOJAMENTO	434,92	0,00119	1.834,78	0,00552	0,00336	3,02
21 - ATIVIDADES DE VIGILANCIA, SEGURANCA E INVESTIGACAO	0,00	0,00000	1.815,98	0,00547	0,00274	2,46
22 - SERVICOS ESPECIALIZADOS PARA CONSTRUCAO	4.000,00	0,01100	750,00	0,00226	0,00663	5,96
23 - CORREIO E OUTRAS ATIVIDADES DE ENTREGA	564,33	0,00155	149,81	0,00045	0,00100	0,90
24 - CAPTACAO, TRATAMENTO E DISTRIBUICAO DE AGUA	185.060,69	0,50917	0,00	0,00000	0,25459	229,00
25 - PESCA E AQUICULTURA	0,00	0,00000	0,00	0,00000	0,00000	0,00
26 - AGENCIAS DE VIAGENS, OPERADORES TURISTICOS E SERVICOS DE RESERVAS	68,64	0,00018	0,00	0,00000	0,00009	0,08
27 - ATIVIDADES ESPORTIVAS E DE RECREACAO E LAZER	0,00	0,00000	0,00	0,00000	0,00000	0,00
28 - FABRICACAO DE PRODUTOS DE MINERAIS NAO-METALICOS	0,00	0,00000	0,00	0,00000	0,00000	0,00



Agrolândia - Agronômica - Atalanta - Aurora - Braço do Trombudo - Chapadão do Lageado - Dona Emma - Ibirama - Imbuia
 Ituporanga - José Boiteux - Laurentino - Lontras - Mirim Doce - Petrolândia - Pouso Redondo - Presidente Getúlio
 Presidente Nereu - Rio do Campo - Rio do Oeste - Rio do Sul - Salete - Santa Terezinha - Taió
 Trombudo Central - Vidal Ramos - Vitor Meireles - Witmarsum

AURORA

Relatório do Movimento Econômico

Planilha de participação setorial no repasse do ICMS para o município - Janeiro 2008

SETORES	2005		2006		Jan / 2008	
	VA em R\$	% Part.	VA em R\$	% Part.	Media	ICMS.
29 - FABRICAÇÃO DE PRODUTOS DE METAL, EXCETO MAQUINAS E EQUIPAMENTOS	178,16	0,00049	0,00	0,00000	0,00025	0,22
TOTAL (85%)	36.378.222,00	100,00000	33.182.841,93	100,00000	99,99989	89.950,73
COTA FIXA (15%)						95.532,92
TOTAL (100%)						185.483,65

VA em R\$: Somatório dos Valores Adicionados (VA) dos estabelecimentos do Setor.

% Part. : Percentual de participação do setor no VA do município

Media : Média de participação do setor dos anos 2005 e 2006

ICMS : Corresponde ao valor do repasse do ICMS do mes de Janeiro de 2008 com base no indice 2006.

AURORA

Relatório do Movimento Econômico

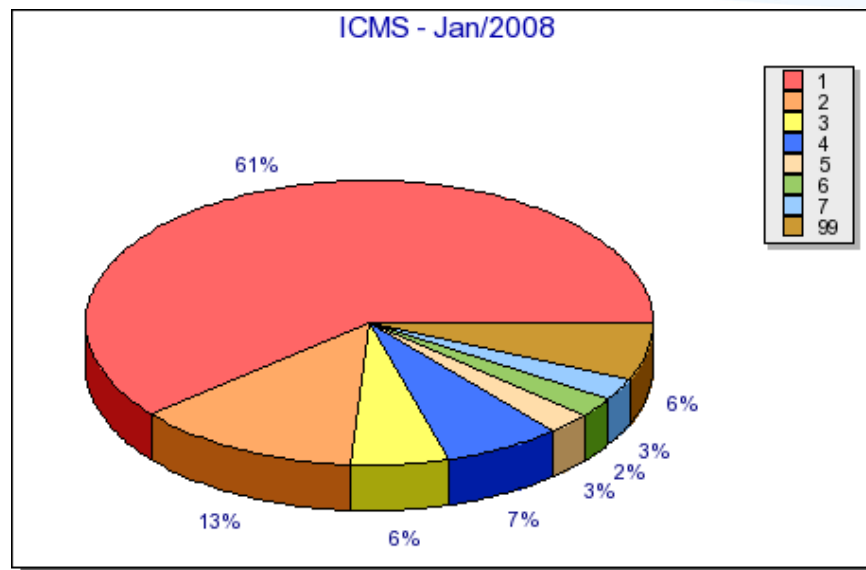

1	AGRICULTURA, PECUARIA E SERVICOS RELACIONADOS	61,08862%	R\$54.949,66
2	OUTROS	12,84290%	R\$11.552,28
3	COMERCIO VAREJISTA	5,58753%	R\$5.026,02
4	FABRICACAO DE PRODUTOS ALIMENTICIOS	6,72002%	R\$6.044,70
5	COMERCIO POR ATACADO, EXCETO VEICULOS AUTOMOTORES E MOTOCICLETAS	2,51556%	R\$2.262,76
6	TRANSPORTE TERRESTRE	2,17607%	R\$1.957,39
7	TELECOMUNICACOES	2,61939%	R\$2.356,16
99	Demais Setores	6,44993%	R\$5.801,66